

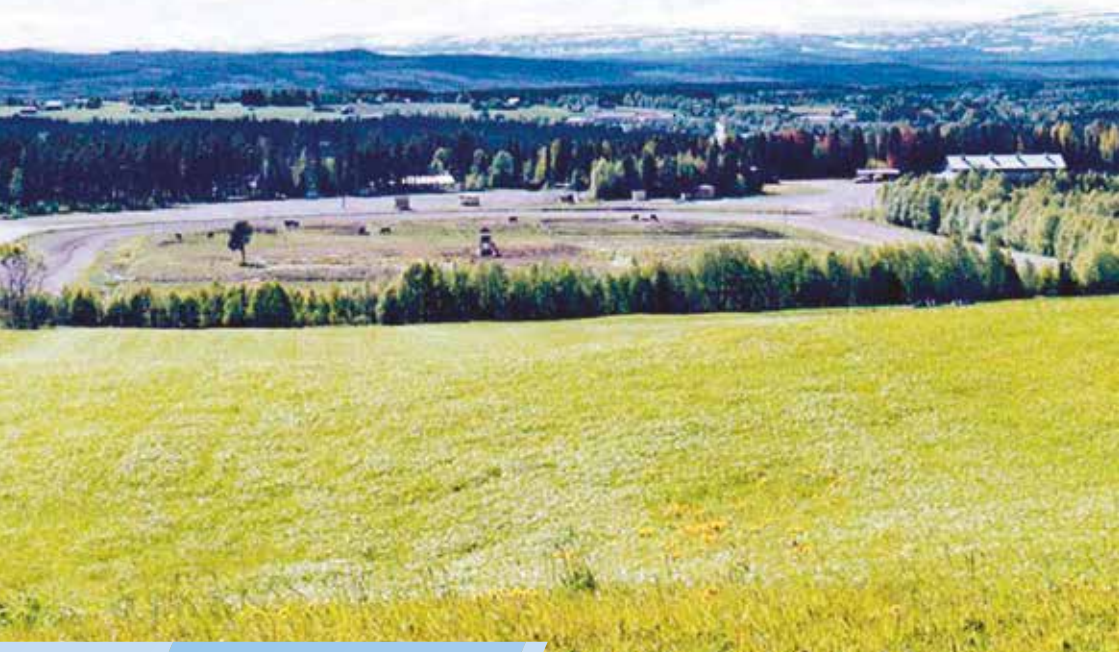

# MIDSOMMARTRAV

LÖRDAG 20 JUNI || START 14:00

PRIS 30 KR || NR 01 20 || [WWW.OVALLA.SE](http://WWW.OVALLA.SE) || BANKOD 39



**TÄVLINGARNA  
KÖRS UTAN PUBLIK**



#### TELEFONNUMMER

Hemsida	www.ovalla.se
Tävlingsansvarig, Rolf Johnsson	070- 270 64 47
Inskrivningen (gäller endast tävlingsdag)	070-332 61 95

#### Strykning av häst/körsvensändring Rolf Johnsson 070-270 64 47

#### STYRELSE

Rolf Johnsson, ordförande	Anita Gottås Löjdahl
Emil Persson	Anders Nääs
Madelene Löjdahl	Ove Häggkvist
Sandra Lantz	Linda Vassén
Stefan Lundin	

#### TÄVLINGSFUNKTIONÄRER

Måldomare	Göran Åkesson
Måldomarnämnd	Bosse Danielsson, Krister Wallin, Staffan Larsson
Målkamera	Tore Olofsson
Bandomare	Jörgen Olofsson
Bandomarnämnd	Jan Kardin, Martin Wikander
Sekreterare	Anita Gottås Löjdahl
Huvudstarter	Jörgen Didriksson
Ekipagekotrollant	Ulf Wäjersten
Banveterinär	Tony Zäll
Provtagning	Jeanette Ryman, Elisabeth Pettersson
Speaker	Rolf Johnsson
Inskrivningen	Sandra Lantz
Totolisatorföreståndare	Eva Edenström
Statens Kontrollant	Kontaktas via totochefen
Hovslagare	Carlssons Hovslageri, 070- 660 82 26
Sjukvårdare	Bettan Norredahl, kontaktas via inskrivning eller växelkassan
Travhälsan	Anna Jönsson
Fotograf	Tom Jönehag

Eventuella boxönskemål senast onsdag före lunch Madde 070-698 03 55 - helst via sms

#### Ledare



## Välkommen till Ovallas traditionella och annorlunda midsommartrav!

**Ovikens Travklubb** bildades redan 1924, och travtävlingar hölls sedan varje vinter på Myrvikens is fram till 1959, med undantag under krigsåren då inga tävlingar hölls. Tio år senare, under våren 1969, påbörjades arbetet med travbanan på land, och den 28 februari 1971 stod den klar för att kunna genomföra den första tävlingsdagen. Sju lopp med totalt 77 startande hästar stod på programmet, och trots sträng kyla och snål västanvind så besöktes tävlingarna av hela 1500 personer.

Historiska vinnare den allra första tävlingsdagen på Ovalla var Skarptilja - Olow Gärdvall, Gullet - Kjell Myrskog, Stabin - Carl-Eric Carlsson, Amigo Tom - Bengt-Åke Wikander, och hemmasonen Jan- Ivan Eriksson som blev trippelsegrare genom Reor, Orrgrei och Baus Tor.

I dag är det alltså dags för den 50:e travsäsongen på Ovalla, och liksom tidigare år kommer det att köras tre tävlingsdagar, men i rådande Corona-läge med publikfria tävlingar så väntar vi med det tilltänkta 50-årsfirandet till nästa år och hoppas då att vi åter få ha vår trogna publik på plats.

Självklart kommer årets tävlingsäsong att bli väldigt annorlunda utan vår fantastiska publik, och i framtiden kommer man nog att komma ihåg den här säsongen lite extra just utav den anledningen. Ovikens Travklubb är betydligt äldre än själva banan. Den bildades redan 1924 och det är inte långt borta från ett 100-årsfirande för denna klubb.

Otroligt bra anmält till dagens tävlingar med fulla fält i alla lopp utom två, och många tvångsstrukna hästar. Jag tycker också att loppen håller bra klass, och vi hoppas kunna bjuda er framför dator och telefon på fina och spännande tävlingar.

Vi hälsar funktionärer, samt givetvis alla tävlande hjärtligt välkomna till trivselbanan Ovalla och travsäsongen 2020.

#### Styrelsen, Ovikens Travklubb.



Telefonnummer till resultatervice  
**0771-10 20 56**



# HEIMESTER

heim·ester [hejm-es'ter] substantiv ~n

<vard.> semester som tillbringas på den jämtländska heimorten

Vi tycker alltid att heimester är en god idé, särskilt när man som oss är omgiven av en storslagen natur och massa spännande sevärdheter. Dessutom är det bra för både plånboken och miljön.

På bergsliv.se har vi samlat våra bästa heimestertips där du får tips på allt från utflyktsmål till restauranger och campingar runt om i Bergs kommun. Låt fantasin ta med dig på en upptäcksfärd och förälska dig i vårt vackra Bergsliv. Vi bor dit du längtar.

Hitta ditt  
sommaräventyr  
på bergsliv.se



## Dagens V5-förslag

### Lopp 3. V5-Avd 1.

Vidöppen V5-inledning där många av hästarna är segerlösa hittills i år. Tipset till 10 Hellin Faxen som nu gjort en start i ny regi. Det blev galopp då, men sköter han sig har han kapacitet för att vara i segerstriden här. Är segervan och håller hög kapacitet. 6 Juni Goggen hade ett jättefint fjolår med fyra segrar på nio starter. Gör här spännande årsdebut med bra kusk i vagnen. Tidig trots ringrost. 11 Minelli är segerlös så här långt i år men har visat bra form i monté på slutet. Kan mycket och trivs på Ovalla. 8 Joel Klipp är också segerlös hittills i år. Var dock bra senast tre och håller bra form. Ska räknas tidigt här liksom 7 Pyrmo som är bra i ljusa stunder och van bra motstånd. Som sagt, loppet är vidöppet så strecka på....

### Lopp 4. V5-Avd 2.

Tipset till 2 Kattis Palema som visat finfin form på slutet och står bra inne i loppet. Bra läge här och måste ses med bra chans. 6 Jacqueline Boko var riktigt bra som tvåa på topptid senast och har ett spännande läge här. I striden. 1 Arya Karma var riktigt bra som tvåa på nytt rekord senast på Dannero. Har perfekt läge här och måste räknas tidigt. 8 Hot Tonai är bra för klassen men har ett krångligt läge den här gången. Outsider liksom 3 Calibrate som också visat fin form på slutet.

### Lopp 5. V5-Avd 3.

Här kommer omgångens stora V5-spik! Jan-Olov Perssons fine femåring 7 Häsen Räsern har imponerat stort på slutet och vunnit i tre av sina fyra starter. Håller alltså toppform och är

under kraftig utveckling. Mycket bra för klassen och är han lika bra som i starterna innan så blir han garanterat svårslagen. Spik! 11 Lundås Emil vinner inte ofta men visade form näst senast i alla fall. Trist läge men rundar många till slut här. 6 Nume Vinn, 5 Hallsta Astor och 2 Hallsta Majestix kan alla vara långt fram om dom har en bra dag. Outsiders här.

### Lopp 6. V5-Avd 4.

Öppet och svårtippat. Provar med 2 Galaxy som var duktig som tvåa på topptid senast. Bra läge här och kan komma till ledningen. Bra chans. 5 Made By Vitsand bör också räknas tidigt. Är jämn och säker och håller bra form. Bör kunna vara långt fram. 8 Missya Degato håller också fin form. Har gjort bra lopp på slutet och kan åter vara långt fram med lite klaff på loppet. 10 Miskos Caprea kan vara en outsider liksom 3 Sicilia I.E. Och 4 Diamond Coin.

### Lopp 7. V5-Avd 5.

Öppet. 2 Bear Briar har tagit två segrar på slutet och har form. Bra läge här och bör vara i segerstriden. 4 Major Vici kommer från seger på imponerande sätt och håller fin form. I striden. 1 Västerbofelsofine håller bra form och gör alltid bra och jämna lopp. Bra läge. Inte borta. 7 Allowable har bra kapacitet och hade ett bra fjolår. Outsider liksom 12 Xanthis Cocktail och 3 Filippa B.R. Och 9 Wild Hot Shot som här gör spännande comeback.

**Lycka till med lret!**

### Dagens V5-förslag

**V5-1:** 6, 7, 8, 10, 11

**V5-2:** 2, 6

**V5-3:** 7 Häsern Räsern

**V5-4:** 2, 5, 8, 10

**V5-5:** 1, 2, 4, 7, 9

Kostnad: 200 kr



# Jämtlands Tidning

Jämtlands tidning sponsrar pris till kuskchampion på Ovalla 2020

**Färjestads Rid & Trav AB**

054-21 68 31 [www.frtab.se](http://www.frtab.se)

Färjestad Rid & Trav sponsrar pris till tränarchampion på Ovalla 2020



**VIKTIG INFORMATION!**

## TRAVTÄVLINGARNA FORTSÄTTER - MED RESTRIKTIONER

**Fredag 27 mars 2020 har Folkhälsomyndigheten hemställt och regeringen fattat beslut om en förordning om förbud mot att hålla allmänna sammankomster med mer än 50 personer. Svensk Travsport fattade den 12 mars beslut om att stänga samtliga publiksområden på svenska travbanor. Travtävlingar är nu enbart en strikt arbetsplats.**

Svensk Travsport har följt Folkhälsomyndighetens rekommendationer löpande och agerat för att skapa säkra arbetsplatser för travsportens aktiva och för att minimera risken för smittspridning.

– Vi delar självklart den oro som finns för ökad smittspridning i samhället och vikten av omsorg för riskgrupperna. Sedan den 12 mars är travtävlingar en strikt arbetsplats för travets tränare, kuskar, hästskötare och banpersonal – inte en allmän sammankomst. Tävlingsarna sker utomhus, på stora ytor och utan fysisk kontakt. Vi vidtar ytterligare åtgärder för att säkerställa arbetsmiljön i samband med travtävlingar, säger Maria Croon, vd på Svensk Travsport.

Svensk Travsport har sedan flera veckor infört en rad stora åtgärder för att minska risken för smittspridning. Alla publika områden är stängda och det har införts ett flertal restriktioner kring stallbacken för att skapa säkra arbetsplatser. Att travsporten väljer att tävla vidare har flera anledningar:

- ✓ **Travbanan är en arbetsplats**
- ✓ **Travtävlingar är inte en allmän sammankomst- alla publika områden är stängda**
- ✓ **Vi arbetar och tävlar utomhus på stora ytor**
- ✓ **Vi är inte en sport med fysisk kontakt**
- ✓ **Vi inför ytterligare restriktioner för att säkerställa arbetsmiljön**

Svensk Travsport kommer redan i dag att ytterligare stärka riktlinjerna för samtliga banor och aktiva inom travet för att tillsammans ta ansvar för en säker arbetsmiljö. Svensk Travsport fortsätter att följa utvecklingen och om myndigheterna ger ytterligare riktlinjer kommer dessa självklart att följas.

– Många tusentals i Sverige har travsporten som sin verksamhet och arbetsplats. Vi värnar om alla dessa människors möjlighet till försörjning samtidigt som vi förhåller oss till det allvarliga läget samhället befinner sig i. Det är viktigt att de verksamheter som kan fortsätta på ett säkert sätt också gör det, säger Maria Croon.

Kontaktpersoner:  
Maria Croon, VD – 0706-194532, [maria.croon@travsport.se](mailto:maria.croon@travsport.se)  
Petter Johansson, Sportchef – 0709-397563, [petter.johansson@travsport.se](mailto:petter.johansson@travsport.se)

Läs senaste informationen på [www.travsport.se](http://www.travsport.se)



Länsmansgården  
Lantbruk







# SÅ HÄR LÄSER DU PROGRAMMET

- 1 Loppnummer och färg på hästens nummerbricka.
- 2 Aktuella spelformer i loppet. Till exempel V75, V5, V4, V3, Dagens Dubbel, Trio, Tvilling, Vinnare och Plats.
- 3 Förutsättningar för loppet, vilken proposition och klass som gäller för loppet, vilka som får starta, distans, startmetod och prispengar.
- 4 Information om bankod för spel, starttid för loppet samt om startbil används.
- 5 Hästens namn och eventuellt födelseland. Stjärna anger att hästen är registrerad i utlandet.
- 6 Startspår och hästens rekord på olika distanser, K=kort, M=medel, L=lång. A innebär rekord med startbil. \* vid rekordet anger att rekordet sattes vid seger. Insprungna pengar i karriären.
- 7 Hästens nummer samt tränarens hemmabana. \* innebär att tränaren har licens utomlands.
- 8 Hästens ålder, färg, kön (h=hingst, v=valack, s=sto), pappa, mamma och morfar. Hästens uppfödare. Hästens ägare. Beskrivning av kuskens körsvensdress, samt färg på hjälm. Kusk i fet stil samt tränaren inom parentes.
- 9 Antal starter, placeringar som 1-2-3, rekordtid samt intjänade pengar i år, förra året, samt totalt i karriären.
- 10 Resultaten i de fem senaste starterna, från vänster: kusk, bana, datum, loppnummer, startspår, distans, placering, kilometer tid (a=autostart), skoinformation (se nedan), eventuellt odds vid insats 10 kr, loppets förstapris i tusental.
- 11 Här kan Du notera hästens balans i dagens start: barfota runt om, barfota fram, barfota bak eller skor runt om. Barfotainformation:  
 ∅ = barfota runt om                      C ∅ = barfota bak                      -- = uppgift saknas  
 ∅ C = barfota fram                        C C = skor runt om
- 12 Ruta att själv kunna fylla i vinnarodds, tvilling, odds, placerade hästar och så vidare.

# DAGENS SPELFORMER

LOPP	1	2	3	4	5	6	7	8	9
V5			1	2	3	4	5		
V4					1	2	3	4	
V3							1	2	3
TRIO	Trio	Trio	Trio	Trio	Trio	Trio	Trio	Trio	Trio



**VINNARE** Du satsar på den häst du tror vinner loppet. Insatsen är lägst 10 kronor hos ATG-ombuden och 5 kronor på banan, ATG.se och i ATG:s mobiltjänst. Därmed slår du vad med andra om vem som vinner loppet. Ju fler som har spelat på vinnaren, desto lägre odds. Ju färre, desto högre. Vinsten är oddset gånger din insats.

**PLATS** Du vinner om den häst du har spelat på kommer etta, tvåa eller trea. Insatsen är lägst 10 kronor hos ATG-ombuden och 5 kronor på banan, ATG.se och i ATG:s mobiltjänst. Vinsten är oddset gånger din insats.

**RAKET** Namnet kommer av möjligheten att vinna stora summor med en liten insats. Du väljer upp till sju lopp och spelar Vinnare eller Plats. Så länge du vinner flyttas din vinst över som insats i nästa lopp.



V5 går ut på att hitta vinnaren i fem lopp. Du vinner på 5 rätt (eller på 4 rätt om ingen har 5 rätt). Radpriset är 1 krona.



V4 går ut på att hitta vinnaren i fyra lopp. Du vinner på 4 rätt (eller på 3 rätt om ingen har 4 rätt). Radpriset är 2 kronor.



V3 går ut på att hitta vinnaren i tre lopp. Du vinner på 3 rätt (eller på de två första avdelningarnas rätt om ingen har 3 rätt). Priset per andel/rad är 10 kronor.



TRIO går ut på att hitta de tre hästar som är 1:a, 2:a och 3:a i mål i rätt ordningsföljd. Triooddset anger utdelningen per satsad krona/kombination.



TVILLING går ut på att hitta de två hästar som är 1:a och 2:a i mål i ett lopp, oavsett ordningsföljd. Vilken av de två främsta hästarna som kommer först i mål spelar alltså ingen roll. Tvillingoddset anger utdelningen per satsad krona/kombination.



 <b>TRIO / TVILLING / VINNARE / PLATS</b>					
<b>OVIKEN // 39</b> Foderbuas Treåringslopp					
<b>1</b> 2100 M VOLTSTART		3-åriga svenska och norska kallblodiga högst 30.000 kr. 2100 m. Tillägg 20 m vid vunna 10.001 kr 12 startande. Pris: 20.000-10.000-7.500-6.000-5.000-4.000-(1.500)-(1.000) kr. Hederspris till segrande hästs ägare och körsven.			
<b>START 14.00</b>					
ODDS	1	2	3	TRIO	TVILLING
TID	500 m	1000 m	1500 m	2000 m	Sista 500 m

<b>GULI ORION</b>		<b>2100:1</b>		<b>Total: 0 0-0-0</b>	
3,sv.v.e Moe Odin - Perle Sindy e Åsajervan		20: 0 0-0-0		19: 0 0-0-0	
Uppf: Andersson F & HB Anderssons Hästar		Fredrik Eriksson Bs 6/19-p		1/2180 p 1,2 -- 1p -	
Äg: Eriksson Peter, Bollnäs		Fredrik Eriksson Bs 28/10-k		2/2160 k 49,0 -- gdk -	
Grön, mgrönt lod.fält,axparti och rev; vit					
Peter Eriksson					

<b>FAKS OLLE</b>		<b>2100:2 36,5<sup>M</sup></b>		<b>Total: 2 0-0-0</b>		<b>1.000</b>
3,svbr.v.e Hovfaksen - Olsbo Jane e Fröyding		20: 2 0-0-0 36,5 1.000		19: 0 0-0-0		
Uppf: Jaktlund Viklund Maud & Nordström M		Mikael M Andersson B 25/7-p		1/2180 p 59,8 -- 1p -		
Äg: Jaktlund Viklund Maud & Nordström M		Mikael M Andersson B 12/11-k		2/2180 k 47,1 -- gdk -		
Svart, silver/blå, ärmbindel; svart		Henrik Svensson B 28/5-1		9/2140 o 36,5g cc 62,39 30'		
Mikael M Andersson (Krister Wiklund)		Mikael M Andersson H 7/6-1		7/1640 d 6g cc 46,44 20'		

<b>MINEA</b>		<b>2100:3 40,2<sup>M</sup></b>		<b>Total: 2 0-0-0</b>		<b>1.000</b>
3,sth.fux.s.e Horgen Tore - Karmine e Marine Svarten		20: 2 0-0-0 40,2 1.000		19: 0 0-0-0		
Uppf: Hafstad Margareta, Brunflo		Micael Melander Ös 13/9-p		4/2200 p 0,3 -- 1p -		
Äg: Stall Hafstad HB, Brunflo		Emilia Leo Ös 12/3-k		4/2160n k 50,8 -- gdk1 -		
Mblå, vita sidor och röda sömmar; mblå		Per Linderöth D 1/5-1		1/2140 d vÄnd cc 26,96 20'		
Micael Melander (Anders Hafstad)		Micael Melander Ös 5/6-3		2/2140 o 40,2g cc 96,70 25'		

<b>BORKSNAPSEN</b>		<b>2100:4 38,1<sup>M</sup></b>		<b>Total: 1 0-0-0</b>		<b>1.000</b>
3,mbr.h.e Bork Odin - Midsommarsnapsa e Elding		20: 1 0-0-0 38,1 1.000		19: 0 0-0-0		
Uppf: Olsson Kenneth & Fastesson Marianne		Wiktor Kylin-Blom H 5/19-p		3/2180 p 58,3 -- 1p -		
Äg: Olsson Kenneth & Fastesson Marianne		Wiktor Kylin-Blom H 22/9-k		1/2160 k 41,6 -- gdk -		
Röd, vitt-svart-vitt axelskärp; svart		Mats E Djuse Ös 5/6-3		5/2160 8 38,1g cc 8,38 25'		
Kenneth Olsson						

<b>KRUSON</b>		<b>2100:5 43,2<sup>M</sup></b>		<b>Total: 3 0-0-0</b>		<b>2.500</b>
3,mbr.v.e Krusen - Mimi Viktoria e Moe Odin		20: 3 0-0-0 43,2 2.500		19: 0 0-0-0		
Uppf: von Krusenstierna Michael&Bergström C		Michael von Krusenst. Ös 23/10-p		1/2180 p 5,1 -- 1p -		
Äg: von Krusenstierna Michael&Bergström C		Michael von Krusenst. Ös 20/12-k		2/2160 k 53,6g -- gdk -		
Röd/svart, 4-delad, 2-delad ärm; röd		Magnus A Djuse B 22/4-1		1/2160 7 43,2g c¢ 31,09 30'		
Lars-Åke Svärdfeldt (Michael von Krusenst.)		Daniel Wäjersten B 28/5-1		7/2140 o u c¢ 62,93 30'		
		Rikard N Skoglund Ös 5/6-3		7/2160 d ug cc 76,22 25'		

<b>ALM KASAI (NO)</b>		<b>2100:6 35,6<sup>M</sup></b>		<b>Total: 3 0-0-0</b>		<b>6.000</b>
3,sv.h.e Odd Herakles - Rigel Perla e Bork Rigel		20: 3 0-0-0 35,6 6.000		19: 0 0-0-0		
Uppf: Bårdson Alm Bent, Norge		Fredrik Fransson Bs 28/10-p		3/2160 p 55,3 -- ejp -		
Äg: Easy KB, Uppsala		Michaela B Fransson Bs 9/3-k		5/2160 k 43,2 -- gdk -		
Svart, vitt lod.fält, guldrevär; svart		Fredrik Fransson Ro 25/4-1		2/2140 8 35,6 cc 40,73 30'		
Fredrik Fransson		Jan Ove Olsen Ös 16/5-9		4/1640n o 40,9g cc 11,75 10'		
		Fredrik Fransson H 7/6-1		2/1640 6 37,1g cc 33,44 20'		

<b>ZTORMA LILL</b>		<b>2100:7</b>		<b>Total: 0 0-0-0</b>	
3,sv.s.e Norheim Svensn - Zoraya Lill e Moe Odin		20: 0 0-0-0		19: 0 0-0-0	
Uppf: Blomberg Helene, Brunflo		Peter Eriksson Ös 5/19-p		2/2180 p 1,1g -- 1p -	
Äg: Blomberg Helene, Brunflo		Magnus A Djuse Ös 10/12-k		2/2160v k dg -- ejg -	
Svart, vitt dubbetkors och ärmsömm; vit		Mats E Djuse Ös 16/5-k		8/2160n k 47,8g -- gdk1 -	
Magnus O Jonsson (Helene Blomberg)					

<b>NEROPRINSEN</b>		<b>2100:8 39,4<sup>M</sup></b>		<b>Total: 2 0-0-0</b>		<b>2.000</b>
3,sv.v.e Månprinsen A.M. - Bonessa e Neslands Loke		20: 2 0-0-0 39,4 2.000		19: 0 0-0-0		
Uppf: Hafstad Margareta, Brunflo		Mats E Djuse Ös 13/9-p		2/2200 p 0,3 -- 1p -		
Äg: Stall Hafstad HB, Brunflo		Ulf Ohlsson Ös 12/3-k		3/2160n k 51,0 -- gdk1 -		
Vit, blått axp. och ärm, vita romber; vit		Kenneth Åkerlund D 1/5-1		2/2160 7 42,0 cc 63,21 20'		
Anders Hafstad		Kenneth Åkerlund Ös 5/6-3		4/2160 o 39,4 cc 121,54 25'		

<b>SUNDBO KVASAR</b>		<b>2100:9 39,7<sup>M</sup></b>		<b>Total: 2 0-0-1</b>		<b>9.000</b>
3,mbr.v.e Sundbo Kravall - Vaerstina e Lome Elden		20: 2 0-0-1 39,7 9.000		19: 0 0-0-0		
Uppf: Sundbo El AB, Söderhamn		Bengt-Erik Daggert Vi 31/8-p		1/2160 p 1,4 -- 1p -		
Äg: Sundbo El AB, Söderhamn		Robert Skoglund B 1/4-k		1/2160 k dkub -- ejg -		
Guld, svart axelparti; svart		Robert Skoglund B 22/4-k		3/2160 k 38,1 -- gdk -		
Jimmy H Andersson (Robert Skoglund)		Ulf Ohlsson U 11/5-6		1/2160 3 39,7 cc 15,04 25'		
		Jimmy H Andersson Sä 2/6-7		5/2160 o distg cc 16,05 10'		

<b>ORRPRICKEN</b>		<b>2120:1 38,3<sup>M</sup></b>		<b>Total: 2 0-0-0</b>		<b>11.000</b>
3,sv.v.e Spikeld - Orrfaksa e Järvsöfaks		20: 2 0-0-0 38,3 11.000		19: 0 0-0-0		
Uppf: Gärdvall Olow, Oviken		Maria Gärdvall Ös 4/19-p		3/2160 p 27,0 -- ejp -		
Äg: Gärdvall Olow, Oviken		Maria Gärdvall Ös 14/7-p		2/2180 p 57,1 -- 1p -		
Blå/svart, dubbelt diag delad; blå		Maria Gärdvall Ös 23/10-k		2/2160 k 52,1 -- gdk -		
Maria Gärdvall		Maria Gärdvall Ös 12/3-1		1/2160n 5 51,3 cc 33,74 25'		
		Kentth Åkerlund H 29/5-1		1/2140 6 38,3 cc 70,23 50'		

<b>SUNDBO GRANN</b>		<b>2120:2 34,0<sup>M</sup></b>		<b>Total: 3 0-0-0</b>		<b>12.400</b>
3,sv.s.e Sundbo Kravall - Gull Gull e Boklil Eld		20: 3 0-0-0 34,0 12.400		19: 0 0-0-0		
Uppf: Sundbo El AB, Söderhamn		Jimmy Dahlman Vi 31/8-p		3/2160 p 1,3 -- 1p -		
Äg: Sundbo El AB, Söderhamn		Mats E Djuse B 1/4-k		3/2160 k 40,6 -- gdk -		
Svart, vita sidofält; svart		Mats E Djuse H 27/4-8		4/2140 4 34,2 cc 11,93 22'		
Robert Skoglund		Hannu Torvinen U 11/5-6		2/2140 d 3g cc 5,45 25'		
		Robert Skoglund Bs 3/6-1		8/2140 5 34,0 c¢ 9,27 60'		

**Chansvärdering: 11 - 2 - 6 - 8 - 1**



## Välkommen att göra ett besök hos oss!

Hos oss kan du handla  
 Säckat foder och förnödenheter till våra vanligaste husdjur.  
**Hästar-Nöt-Fjäderfä-Får-Getter-Gris-Kanin-Hund-Katt**  
 personlig service ingår i priset . . .

**Sommarens öppettider:**  
 Månd-Fred 09:00-18:00  
 Lörd 09:00-14:00

**Tel: 063-221 37 www.foderbua.nu**

**STRYKNING AV HÄST/KÖRSVENSÄNDRING**  
**Rolf Johnsson 070-270 64 47**

<b>ATG</b>		<b>TRIO / TVILLING / VINNARE / PLATS</b>	
<b>OVIKEN // 39</b>		<b>Frendo</b>	
<b>2</b>	<b>2100 M VOLTSTART</b>	3-åriga och äldre högst 25.000 kr. Körsvenskrav kat. 2. 2100 m. Tillägg 20 m vid vunna 5.001 kr 12 startande. Pris: 20.000-10.000-7.500-6.000-5.000-4.000-(1.500)-(1.000) kr. Hederpris till segrande hästs ägare och körsven.	
<b>START 14.22</b>			
<b>ODDS</b>	1	2	3
<b>TID</b>	500 m	1000 m	1500 m
			<b>TRIO</b>
			<b>TVILLING</b>
			2000 m
			Sista 500 m

<b>LINA TOOMA</b>	<b>2100:1</b>	<b>Total: 0 0-0-0</b>
5.fux.s.e Deweycheatumnhowe - Infinite Mass e Mack Lobell Uppf: Oxalis AB, Bromma Äg: Fast Leif, Enånger Vit, gr/sv/gr vinkel, lila ärmar;vit Åsa Engblom (Leif Fast)	20: 0 0-0-0 Jevgeni Ivanov S 9/17-p 1/2160 p 30,5g -- 1p - Åsa Engblom H 7/6-k 2/2140 k 22,5 -- gdk -	19: 0 0-0-0 S 9/17-p 1/2160 p 30,5g -- 1p - H 7/6-k 2/2140 k 22,5 -- gdk -

<b>RIZZOLI ÅS</b>	<b>2100:2</b>	<b>Total: 0 0-0-0</b>
3.svbr.s.e Lionhunter - Rozzie Ås e Prego Nilema Uppf: Lorentzon Ann-Christin & Magnusson J-E Äg: A C L Stuteri AB, Vislanda *Grön, vitt B och ärmrevärer; grön Victor Karlsson (Henrik Eriksson)	20: 0 0-0-0 Magnus O Jonsson B 28/5-k 1/2140 k d5g -- ejg - Victor Karlsson B 8/6-k 2/2140 k 21,4 -- gdk -	19: 0 0-0-0 B 28/5-k 1/2140 k d5g -- ejg - B 8/6-k 2/2140 k 21,4 -- gdk -

<b>SIMB ZARINA</b>	<b>2100:3</b>	<b>Total: 0 0-0-0</b>
4.mbr.s.e Pine Chip - Simb Zamarra e Alf Palema Uppf: Lindh Ulrik & Ylva Äg: Lindh Ulrik & Ylva Röd, sv.bröstb och triangel, ärmrev; röd Fredrik Jonsson (Amanda Löfqvist)	20: 0 0-0-0 Thomas Dalborg Ax 10/18-p 1/2140 p 28,9 -- 1p - Fredrik Jonsson Ös 16/5-k 1/2140n k 24,0g -- gdk1 -	19: 0 0-0-0 Ax 10/18-p 1/2140 p 28,9 -- 1p - Ös 16/5-k 1/2140n k 24,0g -- gdk1 -

<b>FLICKA TABAC</b>	<b>2100:4</b>	<b>Total: 0 0-0-0</b>
3.br.s.e Pojke Kronos - Scartet Tabac e Scartet Knight Uppf: Karlsson Gerth-Ove, Östervåla Äg: Karlsson Gerth-Ove, Östervåla Svart, vita sidofält; svart Robert Skoglund	20: 0 0-0-0 Gerth-Ove Karlsson G 1/10-p 6/2140 p 32,2 -- 1p - Rikard N Skoglund B 28/5-k 5/2140 k 21,1 -- gdk -	19: 0 0-0-0 G 1/10-p 6/2140 p 32,2 -- 1p - B 28/5-k 5/2140 k 21,1 -- gdk -

<b>GONZO</b>	<b>2100:5 24,8<sup>M</sup></b>	<b>Total: 3 0-0-0</b>	<b>1.500</b>
6.fux.h.e Wellino Boko - Fux Tooma e Diamond Way Uppf: Johansson Annette & Anic Sandra Äg: Gustafsson Anders & Lars, Halvarsson C Röd, vitt axelparti och hängslen; röd Anders Gustafsson	20: 1 0-0-0 25,7 500 Anders Gustafsson Ös 8/16-p 1/2160 p 34,0g -- 1p - Anders Gustafsson B 28/6-k 4/2140 k 20,9g -- gdk - Ulf Ohlsson Ös 14/7-6 8/2140 d 3g cc 4,28 25' Anders Gustafsson Ov 23/7-6 8/2100 o 24,8g cc 4,39 20' Anders Gustafsson D 10/5-5 6/2140 o 25,7g cφ 4,34 10'	19: 2 0-0-0 24,8 1.000 Ös 8/16-p 1/2160 p 34,0g -- 1p - B 28/6-k 4/2140 k 20,9g -- gdk - Ös 14/7-6 8/2140 d 3g cc 4,28 25' Ov 23/7-6 8/2100 o 24,8g cc 4,39 20' D 10/5-5 6/2140 o 25,7g cφ 4,34 10'	

<b>AURORA SUND</b>	<b>2100:6 21,2<sup>M</sup></b>	<b>Total: 1 0-0-0</b>	<b>4.500</b>
3.mbr.s.e Trixton - Cherie Sund e Super Photo Kosmos Uppf: Larsson Björn, Sigtuna Äg: Stall Invito (Pihlström Markus) *Svart, silver axelklaffar och revär; svart Jimmy H Andersson (Markus Pihlström)	20: 1 0-0-0 21,2 4.500 Ulf Ohlsson B 19/2-k 2/2140 k 23,5g -- gdk - Per Linderöth Ös 24/4-1 4/2140 6 21,2g cc 12,65 25'	19: 0 0-0-0 B 19/2-k 2/2140 k 23,5g -- gdk - Ös 24/4-1 4/2140 6 21,2g cc 12,65 25'	

<b>RON DENNIS* (NO)</b>	<b>2120:1 20,7<sup>M</sup></b>	<b>19,8<sup>AM</sup></b>	<b>Total: 10 0-0-1</b>	<b>16.099</b>
4.br.v.e Jaded - Athletic Image e Armbrö Goal Uppf: Rydningen Yvonne, Norge Äg: Rydningen Yvonne, Norge Svart, grönt fält; svart Yvonne Rydningen	20: 4 0-0-1 20,7 11.444 Hans Christian Holm Ha 7/12-6 2040 5 23,9 -- 4,80 - Yvonne Rydningen Ha 29/2-2 2040v 5 22,8g -- 27,58 - Yvonne Rydningen Ha 1/5-1 2040 0 19,8a -- 32,85 - Yvonne Rydningen Ha 16/5-2 2040 7 20,8 -- 22,71 - Stian Pettersen Ha 1/6-2 2040 3 20,7 -- 10,11 -	19: 6 0-0-0 22,7 4.655 Ha 7/12-6 2040 5 23,9 -- 4,80 - Ha 29/2-2 2040v 5 22,8g -- 27,58 - Ha 1/5-1 2040 0 19,8a -- 32,85 - Ha 16/5-2 2040 7 20,8 -- 22,71 - Ha 1/6-2 2040 3 20,7 -- 10,11 -		

<b>B.G.DESSI</b>	<b>2120:2 17,9<sup>M</sup></b>	<b>20,4<sup>AM</sup></b>	<b>Total: 6 0-0-0</b>	<b>24.000</b>
4.sv.s.e Andover Andover - Butterfly Gelj e Easy Lover Uppf: Bjurman Therese, Djurås Äg: Westman Rikard, Nyland Mblå, vita sidor och röda sömmar; mblå Micael Melander (Rikard Westman)	20: 2 0-0-0 18,2 7.500 Ove A Lindqvist B 7/11-1 5/2140 4 17,9 cc 39,78 60' Ove A Lindqvist B 26/11-6 8/2140n 0 21,5 cc 8,60 30' Wiktor Kylin-Blom Bs 13/12-1 3/2140 0 20,4a cc 47,52 50' Micael Melander D 1/5-8 2/2140 5 18,2 cc 17,24 25' Jill Ivarsson Sä 2/6-9 4/1640 8 18,4 cc 16,13 10'	19: 4 0-0-0 17,9 16.500 B 7/11-1 5/2140 4 17,9 cc 39,78 60' B 26/11-6 8/2140n 0 21,5 cc 8,60 30' Bs 13/12-1 3/2140 0 20,4a cc 47,52 50' D 1/5-8 2/2140 5 18,2 cc 17,24 25' Sä 2/6-9 4/1640 8 18,4 cc 16,13 10'		

<b>DIANA NEWMEN</b>	<b>2120:3 *19,6<sup>M</sup></b>	<b>Total: 1 1-0-0</b>	<b>25.000</b>
5.svbr.s.e Lavec Kronos - Wai di Fiemme e Center Field Uppf: Newmen Breed AB, Kungsbacka Äg: Tallberger Lina, Kvisstleby Svart, blå axp. och blå/vita hängslen; blå Henrik Svensson (Lina Tallberger)	20: 1 1-0-0 19,6 25.000 Fredrik Persson Kr 3/19-k 2/2140 k 22,4 -- gdk - Fredrik Persson Kr 28/3-1 5/2140 1 19,6 cc 14,96 25' Mats E Djuse B 16/6-7 5/2140 cc 30'	19: 0 0-0-0 Kr 3/19-k 2/2140 k 22,4 -- gdk - Kr 28/3-1 5/2140 1 19,6 cc 14,96 25' B 16/6-7 5/2140 cc 30'	

<b>SILVER SKATT</b>	<b>2120:4 19,0<sup>M</sup></b>	<b>Total: 6 0-0-1</b>	<b>9.100</b>
5.svbr.v.e Silver Pine - Saras Victory e Confident Victory Uppf: Karlsson Håkan, Växjö Äg: Eriksson Daniel, Brunflo Blå, sv axelp och ärm, blå/vit revär; sv Jonas Johansson (Daniel Eriksson)	20: 3 0-0-0 20,5 3.000 Catrin Fajersson Vi 8/18-6 12/2120 7 20,0 cc 20,47 20' Mikael Axelsson Kr 4/19-1 9/2140 0 19,0g cc 40,30 25' John Östman Ös 24/4-1 5/2140 0 22,0g cc 60,88 25' Victor Karlsson D 10/5-5 1/2140 6 20,5g cc 46,53 10' Victor Karlsson D 17/5-6 3/2140 d 8g cc 70,08 10'	19: 1 0-0-0 19,0 500 Vi 8/18-6 12/2120 7 20,0 cc 20,47 20' Kr 4/19-1 9/2140 0 19,0g cc 40,30 25' Ös 24/4-1 5/2140 0 22,0g cc 60,88 25' D 10/5-5 1/2140 6 20,5g cc 46,53 10' D 17/5-6 3/2140 d 8g cc 70,08 10'	

<b>HALLSTA BRIANA</b>	<b>2120:5 20,3<sup>M</sup></b>	<b>Total: 11 0-0-1</b>	<b>22.600</b>
6.br.s.e Brioni - Falling Down e Up Front Larry Uppf: Jonsson Magnus O, Indal Äg: Jonsson Magnus O, m fl Svart, vitt dubbelkors och ärmsömm; vit Magnus O Jonsson	20: 2 0-0-0 21,0 6.500 Magnus O Jonsson B 3/9-6 5/2140 0 20,8 cc 35,21 30' Magnus O Jonsson D 8/9-5 3/2140 3 20,3 cc 13,26 10' Magnus O Jonsson Ös 4/10-10 1/2140 0 20,7 cc 24,04 10' Magnus O Jonsson Ös 12/3-2 10/2140n 6 21,0 φφ 46,08 25' Magnus O Jonsson H 28/3-7 1/2140 7 22,6 φφ 13,09 10'	19: 6 0-0-1 20,3 9.200 B 3/9-6 5/2140 0 20,8 cc 35,21 30' D 8/9-5 3/2140 3 20,3 cc 13,26 10' Ös 4/10-10 1/2140 0 20,7 cc 24,04 10' Ös 12/3-2 10/2140n 6 21,0 φφ 46,08 25' H 28/3-7 1/2140 7 22,6 φφ 13,09 10'	

**Chansvärdering: 9 - 4 - 6 - 8 - 2**



**SPELBUTIKEN I MYRVIKEN**  
0643-102 92

**Vi har ATG, Tips och lotter**  
**Inte nog med det - vi har också livs, kiosk, bilverkstad, däck mm**

Våra öppettider är:  
Vardagar 07.00-21.00  
Lördagar 08.00-21.00  
Söndagar 09.00-21.00

**Butiken med personlig service!**

**Eventuella boxönskemål senast onsdag**  
**Madde 070-698 03 55 - helst via sms**



<b>V5</b> <small>ATG</small>		<b>1</b>		<b>TRIO TVILLING VINNARE PLATS</b>	
<b>OVIKEN // 39</b>		<b>Ovikens Golv och Vagg</b>			
<b>3</b>	<b>2100 M VOLTSTART</b>	3-åriga och äldre svenska och norska kallblodiga lägst 205.001 kr. 2100 m. Tillägg 20 m vid vunna 470.001 kr, 40 m vid 800.001 kr 12 startande. Pris: 25.000-12.500-8.500-6.500-5.500-4.500-(1.500)-(1.000) kr. Hederspris till segrande hästs ägare och körseven.			
<b>ODDS</b>	1	2	3	<b>TRIO</b>	<b>TVILLING</b>
<b>TID</b>	500 m	1000 m	1500 m	2000 m	Sista 500 m

<b>CALLE CORNELIUS* (NO)</b>		<b>2100:1 25,1<sup>K</sup></b>	<b>26,2<sup>AM</sup></b>	<b>26,2<sup>M</sup></b>	<b>Total: 53 7-6-7</b>	<b>381.936</b>
<b>1</b>	8.br.v.e Dotterud Teddy - Horgen Martine e Järvsöfaks Uppf: Røraas Geir A, Norge Äg: Ulleriks HB, Uppsala <b>Röd, grå ärm; grå</b> Torsten Blomqvist	20: 7 0-1-1 25,1 18.000	Bs 3/4-5	19: 15 0-2-4 25,8 99.500	d 5g cc 41,24 25'	
<b>CC</b>			Rä 19/4-7	4/2160 2	27,8 cc 16,58 10'	
<b>Bs</b>			Bs 7/5-7	1/2160 3	30,4 cc 6,90 10'	
			Bs 15/5-4	4/1660 d	12g cc 49,69 50'	
			Torsten Blomqvist	Ös 25/6	5/1660 6	25,1 cc 104,91 50'

<b>SUNDBO SAMURAJ</b>		<b>2120:1 23,8<sup>K</sup></b>	<b>24,2<sup>AK</sup></b>	<b>25,1<sup>M</sup></b>	<b>Total: 92 8-9-12</b>	<b>564.150</b>
<b>2</b>	11.br.v.e Sundbo Kravall - Bravinti e Braute Uppf: Sundbo El AB, Söderhamn Äg: Sundbo El AB & Nita Norrr.Ind.tekn.AB <b>Svart, vita sidofält; svart</b> Robert Skoglund	20: 5 0-0-0 30,0 10.500	U 9/1-5	19: 18 1-0-2 23,8 88.400	0 30,6g cc 10,70 35'	
<b>CC</b>			Ös 24/1-6	6/2160 0	ug cc 20,66 25'	
<b>B</b>			D 10/5-3	5/2640 6	30,0 cc 15,94 10'	
			Clara Jonasson	B 21/5-5m	6/1640 5	31,2a cc 63,01 75'
			Robert Skoglund	Ro 12/6-4	1/3160 0	30,1 cc 121,57 40'

<b>JÄRVSÖ JANSING</b>		<b>2120:2 25,6<sup>M</sup></b>	<b>25,1<sup>AM</sup></b>	<b>Total: 126 8-13-21</b>	<b>575.990</b>	
<b>3</b>	11.sv.v.e Fakse - Järvsö Wiggy e Järvsöfaks Uppf: Persson Jan-Olov, Hudiksvall Äg: Halvarsson Karl & HB Eriknils <b>Svart, blå/gul hängslen och revär; svart</b> Mikael Halvarsson	20: 6 0-0-0 25,6 13.500	Ös 12/3-9	19: 14 1-2-0 26,1 62.200	0 28,3 cc 139,92 50'	
<b>CC</b>			B 21/3-8	2/2160 5	25,6 cc 136,00 75'	
<b>Ös</b>			B 27/3-5	2/2700 0	27,4 cc 15,66 30'	
			Mikael Halvarsson	Ös 24/4-6	1/1660 0	26,1 cc 43,21 25'
			Mikael Halvarsson	Ös 16/5-7	1/2160n 0	28,3 cc 139,79 25'

<b>BJÖRLIFIX (NO)</b>		<b>2120:3 25,1<sup>K</sup></b>	<b>26,2<sup>AK</sup></b>	<b>25,3<sup>M</sup></b>	<b>Total: 47 5-7-7</b>	<b>555.600</b>
<b>4</b>	6.br.v.e Tekno Odin - Lax Faksa e Järvsöfaks Uppf: Björtia Veterinär och Avlsstasjon,Norge Äg: Team Tåxan HB, Strömsund <b>Vit, svart axelp och hängsl, ärmrev; vit</b> Jan-Olof Johansson	20: 5 0-0-1 26,1 16.600	D 11/4-9	19: 17 0-5-0 25,1 164.000	4 28,4 cc 49,71 75'	
<b>CC</b>			U 17/4-8	3/2160 0	26,6 cc 61,76 50'	
<b>Ös</b>			Ös 24/4-6	8/1660 0	26,1 cc 42,35 25'	
			Jan-Olof Johansson	D 10/5-3	6/2640 3	29,4 cc 12,35 10'
			Victor Karlsson	Sk 21/5-6	2/2160 5	27,7 cc 3,42 10'

<b>NÄRBY PANIK</b>		<b>2120:4 24,9<sup>K</sup></b>	<b>25,0<sup>AM</sup></b>	<b>25,5<sup>M</sup></b>	<b>Total: 96 6-7-13</b>	<b>696.500</b>
<b>5</b>	10.br.v.e Järvsöviking - Ida Best N. e Troll Jahn Uppf: Goude Tord, Norrala Äg: Selin Daniel & Östlund Lars-Gunnar <b>Vit, svart/blå/svart vinkel; vit</b> Clara Jonasson	20: 11 0-1-0 24,9 56.500	G* 9/4-8	19: 2 0-0-0 28,6 1.000	7 26,3 cc 125,62 100'	
<b>CC</b>			U 17/4-8	1/2160 0	28,4g cc 68,70 50'	
<b>Bs</b>			Ös 24/4-6	2/1660 4	25,0 cc 37,26 25'	
			Clara Jonasson	Sä 2/5-2m	1/2180 6	32,3g cc 2,35 10'
			Clara Jonasson	Ös 16/5-7	3/2160n 4	27,5 cc 116,46 25'

<b>JUNI GOGGEN</b>		<b>2120:5 *24,8<sup>M</sup></b>	<b>24,9<sup>AK</sup></b>	<b>Total: 88 8-11-10</b>	<b>538.041</b>	
<b>6</b>	9.br.v.e Fjeldstad Goggen - Majtindra e Slogum Brage Uppf: Folkesson Birgitta, Alsen Äg: Wången AB, Alsen <b>*Gul, blå/vitt lodrätt fält; gul</b> Ludwig Wickman	20: 0 0-0-0	Ös 17/8-9	19: 9 4-3-0 24,8 168.033	2 26,3 cc 4,10 30'	
<b>CC</b>			Sä 7/9-8	11/2160 0	26,9 cc 62,94 125'	
<b>Ös</b>			Le 22/9-2	2160 1	24,8 -- 4,66 -	
			Andre H Stensen	Le 14/10-8	2140 2	25,2 -- 3,00 -
			Mats E Djuse	Le 28/10-5	2140 1	27,3 -- 3,20 -

<b>PYRMO</b>		<b>2120:6 24,7<sup>M</sup></b>	<b>*26,1<sup>AL</sup></b>	<b>Total: 40 8-3-4</b>	<b>626.890</b>	
<b>7</b>	7.br.h.e Moe Odin - Pyraksa e Järvsöfaks Uppf: Torstemo Bo, Hackås Äg: Lundahl Martin, Liden <b>Vit, mörkblått axelskärp och ärm; mblå</b> Martin Lundahl	20: 4 0-1-0 24,7 31.500	Bs 14/9-8	19: 7 3-0-0 26,4 142.000	d ug cc 9,92 200'	
<b>CC</b>			G* 9/4-8	5/2160 d	26,2 cc 9,34 100'	
<b>B</b>			U 17/4-8	8/2160 2	25,2 cc 8,87 50'	
			Martin Lundahl	B 6/5-6	0 27,0a cc 21,08 60'	
			Ulf Ohlsson	G* 23/5-8	6/2160 0	24,7g cc 6,91 200'

<b>JOEL KLIPP</b>		<b>2120:7 24,4<sup>M</sup></b>	<b>22,2<sup>AK</sup></b>	<b>Total: 92 12-14-13</b>	<b>694.064</b>	
<b>8</b>	9.mbr.v.e Järvsöviking - Östby Lovisa e Pål Best Uppf: Bodin Anders, Undrom Äg: Stall Håste HB, Figeholm <b>Röd, vit ring; vit</b> Johan Gunnarsson	20: 6 0-1-1 25,3 29.000	Ös 12/3-9	19: 15 1-4-3 24,4 120.442	7 28,2 cc 44,50 50'	
<b>CC</b>			B 27/3-5	3/2700 0	27,4 cc 25,68 30'	
<b>Ös</b>			Ös 24/4-6	9/1660 5	25,7 cc 40,83 25'	
			Sä 2/5-2m	4/2180 2	29,7 cc 5,27 10'	
			Per Linderöth	Ös 16/5-7	4/2160n 3	27,4 cc 87,77 25'

<b>HALLSTA VINNEX</b>		<b>2140:1 24,0<sup>K</sup></b>	<b>24,9<sup>AK</sup></b>	<b>24,8<sup>M</sup></b>	<b>Total: 130 16-16-7</b>	<b>1.130.600</b>
<b>9</b>	12.br.v.e Hallsta Asterix - Granrem Vinnie e Åsrapp Uppf: Jonsson Magnus O, Indal Äg: Jonsson Magnus O, Indal <b>Svart, vitt dubbelkors och ärmsömm; vit</b> Magnus O Jonsson	20: 5 0-0-1 26,0 24.800	U 9/1-5	19: 21 1-5-0 24,0 182.750	3 27,6g cc 6,40 35'	
<b>CC</b>			Ös 24/1-6	1/2180 7	27,0g cc 9,91 25'	
<b>B</b>			U 7/2-7	1/2180v 5	26,0 cc 25,97 35'	
			Bo 27/2-6	1/2180v 6	29,8g cc 2,66 35'	
			Magnus O Jonsson	Bo* 13/6-9	7/2160 0	28,3g cc 177,45 110'

<b>HELLIN FAXEN* (NO)</b>		<b>2140:2 23,3<sup>M</sup></b>	<b>20,5<sup>AK</sup></b>	<b>Total: 68 16-10-8</b>	<b>2.451.404</b>	
<b>10</b>	11.mbr.h.e Järvsöfaks - Nebbenes Faxe e Röder Uppf: Nilsen Kjell-Arne, Laxå Äg: Hermansen Håkon, Norge <b>Blå, svart axelp, lodr.fält o ärm; svart</b> Wiktor Kylin-Blom	20: 1 0-0-0 25,3 500	Dr 1/9-2m	19: 14 1-5-0 24,0 80.631	0 28,1 -- 2,73 -	
<b>CC</b>			Bj 8/9-8	1760 0	ug -- 124,10 -	
<b>H</b>			Ks 13/10-5	1700 2	24,6a -- 9,99 -	
			Br 15/11-6	1609 0	26,8a -- 14,90 -	
			Rikard N Skoglund	H 29/5-5	1/2160 0	25,3g cc 30,24 50'

<b>MINELLI</b>		<b>2140:3 23,9<sup>M</sup></b>	<b>*22,0<sup>AK</sup></b>	<b>Total: 93 12-10-7</b>	<b>1.123.704</b>	
<b>11</b>	9.mbr.s.e Bork Odin - Karmine e Marine Svarten Uppf: Stall Hafstad HB, Brunflo Äg: Stall Hafstad HB, Brunflo <b>Mblå, vita sidor och röda sömmar; mblå</b> Micael Melander	20: 8 0-2-0 26,9 61.000	B 21/3-1m	19: 17 4-2-1 23,9 498.500	2 24,4a cc 40,62 30'	
<b>CC</b>			B 14/4-2m	5/2180 d	ug cc 37,90 30'	
<b>Ös</b>			Ös 16/5-7	6/2180n 8	27,0 cc 73,00 25'	
			Caroline Forsner	B 21/5-5m	4/1640 2	24,5a cc 38,18 75'
			Micael Melander	Ös* 6/6-6	5/2160 0	27,1 cc 144,05 110'

<b>BRO VIKING</b>		<b>2140:4 22,7<sup>M</sup></b>	<b>21,9<sup>AK</sup></b>	<b>Total: 99 21-9-10</b>	<b>1.369.126</b>	
<b>12</b>	11.br.h.e Järvsöviking - Vinriga e Rigel Jo Uppf: Johansson Willy & Andersson Bengt Äg: Let's Publish AB, Järvsö <b>Svart, vitt lod.fält, guldrevär; svart</b> Fredrik Fransson	20: 3 0-0-0 25,2 7.500	B 27/9-8	19: 11 0-0-1 25,1 63.676	d ug cc 100,00 150'	
<b>CC</b>			G 12/2-k	1/2160 k	31,5 -- gdk -	
<b>Bs</b>			Bs 3/4-9	1/2140 0	25,3a cc 132,99 35'	
			Ös 16/5-7	3/2180n 7	26,9 cc 104,75 25'	
			Fredrik Fransson	H 29/5-5	5/2140 5	25,2g cc 108,26 50'

**Chansvärdering: 10 - 6 - 11 - 8 - 7**







Vi tackar årets sponsorer/samarbetspartners för ert stöd under årets tävlingsäsong, som omfattar tävlingsdagarna lördag 20 juni, söndag 28 juni samt tisdag 28 juli.

### Våra sponsorer:

Jämtlands Tidning  FJÄLLKONDITORIET  Svante Ljungdahl Entreprenad

K O Carlsson  BYGG FRESKS  Karlsson's VVS  RÖRÖMOKAR'n



Byggjemte



**OBS! Viktig information!**

Travtävlingarna i Sverige fortsätter med restriktioner under pågående pandemi, d v s vi kör travtävlingarna utan publik.

<b>V5</b> <small>ATG</small>	<b>2</b>	<b>TRIO</b> <b>TVILLING</b> <b>VINNARE</b> <b>PLATS</b>
<b>OVIKEN // 39</b>	<b>Grus Oves Lopp</b>	
<b>4</b>	<b>2100 M VOLTSTART</b>	3-åriga och äldre 75.001 - 225.000 kr. Körsvenskrav kat. 2. 2100 m. Voltstart. Pris: 20.000-10.000-7.500-6.000-5.000-4.000-(1.500)-(1.000) kr. Hedersprill till segrande hästs ägare och körsven.
<b>START 15.08</b>		
<b>ODDS</b>	1	2
<b>TID</b>	500 m	1000 m
		1500 m
		2000 m
		Sista 500 m

**ARYA KARMA** 2100:1 **14,9<sup>K</sup>** **15,1<sup>AK</sup>** **16,4<sup>M</sup>** **Total: 13 1-5-0** **133.800**

4,mbr.s.e Pastor Stephen - Staro Hazel e Make it Happen Uppf: Löfgren Malin, Ovikén Äg: Löfgren Malin, Ovikén Blå, sv axelp och ärm, blå/vit revär; sv Jonas Johansson (Malin Löfgren)	20: 6 0-2-0 14,9 32.000 Mats E Djuse Per Linderöth Victor Karlsson Rikard N Skoglund Jonas Johansson	Ös D Bs B D	24/4-4 1/5-5 3/2140 28/5-8 11/6-4	7/2140 5 11/2640 3/2140 10/2640 6/1640	5 17,1a 17,3 16,3a 17,4a 14,9	cc cc cc cc cc	5,66 7,36 66,47 2,21 3,17	25' 25' 30' 10' 20'
---	---	-------------------------	---	---	--	----------------------------	---------------------------------------	---------------------------------

**KATTIS PALEMA** 2100:2 **\*14,7<sup>K</sup>** **13,1<sup>AK</sup>** **16,9<sup>M</sup>** **Total: 17 5-4-3** **218.000**

5,br.s.e Symphonic Hanover - Nausika Rivarco e Ganymede Uppf: Bender Karl-Erik, Kvånum Äg: Stall Torpet HB, Bredbyn Röd, vita sidor och axelparti; röd Stefan Edin (Kennet Häggström)	20: 3 1-1-0 14,7 38.000 John Östman John Östman Ove A Lindqvist Susanne H Österling Ove A Lindqvist	B U Sk Sä U	26/11-3 25/12-12 7/1-1 9/5-3 23/5-8	9/2140n 10/1640v 3/2140v 5/1640 4/1640	0 4 0 2 1	18,8a 16,5a 19,3a 15,4 14,7	cc cc cc cc cc	9,81 3,33 2,49 7,60 4,92	30' 50' 22' 25' 25'
--	--	-------------------------	---	--	-----------------------	---	----------------------------	--------------------------------------	---------------------------------

**CALIBRATE** 2100:3 **15,1<sup>K</sup>** **16,1<sup>AL</sup>** **15,4<sup>M</sup>** **Total: 64 5-5-6** **218.100**

7,br.v.e Gigant Neo - Digital Stamp e Super Photo Kosmos Uppf: Stefan T.Z.Melander HB & I Löfbergs AB Äg: Jonsson Magnus O, m fl Svart, vitt dubbelkors och ärmsömm; vit Magnus O Jonsson	20: 3 1-0-1 15,4 18.500 Magnus O Jonsson Magnus O Jonsson Magnus O Jonsson Magnus O Jonsson Magnus O Jonsson	B* Bs D H B	16/10-6 5/11-3 19/4-6 12/5-2 8/6-4	8/2640 4/2660 4/2660 10/2140 10/2640	0 8 1 3 0	16,4a 17,3 17,1 15,4 16,1a	cc cc cc cc cc	100,46 36,34 4,97 43,44 77,74	125' 25' 10' 22' 30'
--	---	-------------------------	--	--	-----------------------	--	----------------------------	---	----------------------------------

**HALLELUJAH ZON** 2100:4 **15,4<sup>M</sup>** **15,1<sup>AK</sup>** **Total: 42 2-3-5** **181.200**

8,mbr.s.e Mr Pine Chip - Andover Starlet e Andover Hall Uppf: Ohlzon Torbjörn & Madelen Äg: Dillner Maud, Östersund Svart, gröna hängslen och vita sidor; grön Jimmy Dillner (Nathalie Edlund)	20: 3 0-0-1 17,9 4.500 Jimmy Dillner Jimmy Dillner Jimmy Dillner Jimmy Dillner	Ös H Ös Sä	4/10-9 13/10-7 24/4-7 9/5-4 2/6-8	7/1640 15/2140 3/2660 7/2160 7/2160	6 6 0 0 3	15,1a 17,1a 18,9 18,2 17,9	cc cc cc cc cc	69,45 58,76 111,32 70,76 17,78	30' 10' 25' 10' 10'
---	--	---------------------	---	---	-----------------------	--	----------------------------	--	---------------------------------

**NOTCH** 2100:5 **15,7<sup>K</sup>** **15,3<sup>AM</sup>** **16,9<sup>M</sup>** **Total: 52 1-5-7** **168.460**

8,mbr.v.e Cocktail Jet - Inviting Smile e Express Ride Uppf: Wikström Marlene, Sundbyberg Äg: Previs AB, Sundbyberg Vit, svart axelp och hängsl, ärmrev; vit Jan-Olof Johansson	20: 5 0-1-0 18,0 10.500 Jan-Olof Johansson Jan-Olof Johansson Henrik Johansson Jan-Olof Johansson Henrik Johansson	B Ös Ös Ös Sä	9/2-3 26/2-5 12/3-10 29/3-3 2/6-8	6/2140 10/1660 7/2140 2/2140 8/2160	0 8 2 0 4	20,8a 18,7 21,5 20,2a 18,0	cc cc cc cc cc	18,20 33,20 8,72 17,30 4,26	10' 10' 10' 10' 10'
--	---	---------------------------	---	---	-----------------------	--	----------------------------	---	---------------------------------

**JACQUELINE BOKO** 2100:6 **17,0<sup>M</sup>** **12,4<sup>AK</sup>** **Total: 15 2-4-2** **215.800**

4,mbr.s.e Make it Happen - Watch the News e Joker de Rozoy Uppf: Boko Stables Holland BV, Nederländerna Äg: Stall Släggan Mblå, vita sidor och röda sömmar; mblå Micael Melander (Daniel Wikberg)	20: 5 0-1-2 19,4 34.500 Micael Melander Magnus A Djuse Magnus A Djuse John Östman Magnus A Djuse	Ös B B Ös Rä	24/1-2 18/3-3 1/4-2 24/4-7 4/6-2	2/2660 3/2140 1/2140 4/2660 4/1640	d 3 3 0 2	8g 15,2a 14,8a 19,4 12,4a	cc cc cc cc cc	3,74 8,81 4,69 4,35 10,48	25' 30' 40' 25' 25'
--	---	--------------------------	--	--	-----------------------	---------------------------------------	----------------------------	---------------------------------------	---------------------------------

**ATLAS VENDIL** 2100:7 **\*15,9<sup>M</sup>** **\*13,7<sup>AK</sup>** **Total: 19 3-3-0** **176.000**

4,ljbr.v.e Yarra Boko - Nikoline Emm e Spotlight Lobell Uppf: Quality Commerce Nordic AB & Winberg I Äg: Stall Tillvaron HB, Trångsviken Grön, mgrönt lod.fält,axparti och rev; vit Peter Eriksson (Olle Edfeldt)	20: 6 0-1-0 28.500 Lars-Åke Svärdfeldt Jimmy Dillner Kenth Åkerlund Peter Eriksson Lars-Åke Svärdfeldt	Ös B B G Ös	24/1-5 19/2-4 29/2-4 8/5-8 5/6-5	10/1640 5/2640 12/2640 8/1640 12/2140	5 2 0 1 d	16,6a 18,1a uag 11ag 16,1a	cc cc cc cc cc	3,12 5,19 23,56 9,05 65,96	25' 40' 30' 10' 25'
--	---	-------------------------	--	---	-----------------------	--	----------------------------	--	---------------------------------

**HOT TONAI** 2100:8 **15,2<sup>K</sup>** **\*14,3<sup>AK</sup>** **16,7<sup>M</sup>** **Total: 31 1-4-6** **179.100**

6,br.s.e Hot Tub - Yanktonai e Weeping Water Uppf: Strid Claes-Göran, Alnö Äg: Nordlander Lars-Åke & CG Strid Trav KB Guld, svart axelparti; svart Jimmy H Andersson (Lars-Åke Nordlander)	20: 5 1-0-1 16,7 19.500 Mats E Djuse Björn Persson Jimmy H Andersson Jimmy H Andersson Magnus A Djuse	H B D D D	5/4-8 30/4-6 10/5-2 17/5-2 26/5-3	9/2160 1/2140 7/2140 2/1640 11/2640	0 d 3 1 6	19,5 uag 16,7 14,3a 17,5a	cc ug cc cc cc	9,44 26,28 12,18 4,36 3,76	10' 30' 10' 10' 10'
---	--	-----------------------	---	---	-----------------------	---------------------------------------	----------------------------	--	---------------------------------

<b>OLMEDA</b>	2100:9 <b>17,0<sup>M</sup></b> <b>13,8<sup>AK</sup></b> <b>Total: 14 1-3-1</b> <b>175.000</b>
4,svbr.s.e Brioni - Barbie Tooma e Dream Vacation Uppf: Herz Günter, Tyskland Äg: Homna Trav HB (Jakobsson Krister) m fl Svart, vita stjärnor ärm; svart Krister Jakobsson	20: 3 0-0-0 18,1 6.500 Mats E Djuse Mats E Djuse Mats E Djuse Mats E Djuse Oskar J Andersson
9	B S Ro Bs Rä
16/10-2 6/11-10 20/3-6 15/5-5 4/6-2	17,0 168.500 2 13,8a 2 15,4a 6 18,1 0 17,2a 2/1640 0
19: 11 1-3-1	17,0 168.500 2 13,8a 0 15,4a 6 18,1 0 17,2a 0 18,9ag
10	cc cc cc cc cc
12,88 23,14 13,95 28,03 20,40	60' 100' 50' 30' 25'

<b>UPPER CLASS</b>	2100:10 <b>14,9<sup>K</sup></b> <b>15,4<sup>AM</sup></b> <b>15,1<sup>M</sup></b> <b>Total: 74 3-5-7</b> <b>213.100</b>
8,br.v.e Gigant Neo - Full Authority e Scarlet Knight Uppf: Stefan T.Z.Melander HB & I Löfbergs AB Äg: Henriksson A, Stolt S-O & Bångman L Blå, svart axelp, lodr.fält o ärm; svart Wiktor Kylin-Blom (Anders Henriksson)	20: 3 1-0-0 17,3 21.000 Peter Eriksson Jan-Olof Johansson Mats E Djuse Ludwig Wickman Olle Wåjersten
10	Ös Ös H H B
28/11-3 20/12-9 13/4-6 12/5-4 28/5-7	14,9 51.500 11/2640n 3/2160 5/2160 2/1640 6/1640
19: 15 1-2-3	14,9 51.500 0 17,2a 0 18,0 1 17,3 d 14g 0 15,4a
11	cc cc cc cc cc
26,53 33,75 24,98 35,87 45,90	25' 35' 20' 22' 30'

**GLOBAL TRIBUNAL** 2100:11 **15,3<sup>K</sup>** **13,7<sup>AK</sup>** **15,8<sup>M</sup>** **Total: 31 2-4-8** **194.400**

7,mbr.v.e Pastor Stephen - Andover Dream e Andover Hall Uppf: Global Farm AB, Nacka Strand Äg: Svensson Sven-Anders, Östersund Röd/svart, 4-delad, 2-delad ärm; röd Lars-Åke Svärdfeldt (Sven Anders Svensson)	20: 5 0-0-2 15,8 26.500 Lars-Åke Svärdfeldt Lars-Åke Svärdfeldt Lars-Åke Svärdfeldt Lars-Åke Svärdfeldt Lars-Åke Svärdfeldt
11	Ös Ös Ös Ös Ös
15/1-4 10/2-2 26/2-4 24/4-7 6/6-3	16,0 73.400 6 17,9 3 20,3 3 16,5a 6 17,8 10/2160n 0
19: 10 2-1-1	16,0 73.400 cc 29,60 cc 26,23 cc 37,62 cc 62,07 cc 132,87
11	cc cc cc cc cc
29,60 26,23 37,62 62,07 132,87	25' 25' 25' 25' 30'

**GRANNSTOSCHA** 2100:12 **15,5<sup>M</sup>** **14,2<sup>AK</sup>** **Total: 39 4-4-5** **167.800**

7,br.s.e Andover Andover - Naboo e Dilly Dilly Uppf: Halvarsson Mikael, Fåker Äg: Halvarsson Karl, Fåker Svart, blå/gul hängslen och revär; svart Mikael Halvarsson (Jenny Björk)	20: 1 0-0-0 17,5 5.500 Mikael Halvarsson Mikael Halvarsson Mikael Halvarsson Mikael Halvarsson Mikael Halvarsson
12	Ös Ös Ös Ös Ös
26/8-4 4/10-9 15/10-3 11/11-5 24/4-7	15,5 54.800 2 15,5 0 15,4ag 0 18,8ag 2 17,3 5 17,5g
19: 9 1-2-0	15,5 54.800 cc 109,59 cc 32,41 cc 58,55 cc 5,03 cc 87,32
12	cc cc cc cc cc
109,59 32,41 58,55 5,03 87,32	25' 30' 25' 10' 25'

**Chansvärdering: 2 - 6 - 1 - 8 - 3**



**CARLSSONS HOVSLAGERI**  
finns bakom provtagningsstallet  
alla tävlingsdagar  
Tel nummer 070- 660 82 26 Roger

<b>V4</b> <small>ATG</small>	<b>1</b>	<b>V5-3</b>	<b>TRIO</b>	<b>TVILLING</b>	<b>VINNARE</b>	<b>PLATS</b>
<b>OVIKEN // 39</b>	<b>Rörömokarns Lopp</b>					
<b>5</b>	<b>2100 M VOLTSTART</b>	Svenska och norska kallblodiga 100.001 - 350.000 kr. 2100 m. Tillägg 20 m vid vunna 205.000 kr 12 startande. Pris: 20.000-10.000-7.500-6.000-5.000-4.000-(1.500)-(1.000) kr. Hederpris till segrande hästs ägare och körsven.				
	<b>START 15.30</b>					
<b>ODDS</b>	1	2	3	<b>TRIO</b>	<b>TVILLING</b>	
<b>TID</b>	500 m	1000 m	1500 m	2000 m	Sista 500 m	

<b>TORITA</b>	<b>2100:1 28,8<sup>K</sup></b>	<b>28,4<sup>AK</sup></b>	<b>30,0<sup>M</sup></b>	<b>Total: 54</b>	<b>0-5-2</b>	<b>162.350</b>
10,sv.s.e Järvsöviking - Cerita e Bork Rigel	20: 2 0-0-0	30,3 5.500	19: 7 0-1-0	30,1 23.300		
Uppf: Ekström Sven-Gunnar, Östersund	Emilia Leo	Ov 22/6-3	6/2100	0	ug	cc 13,38 20'
Äg: Ekström Sven-Gunnar, Östersund	Susanne H Osterling	Ov 29/6-3	10/2100	0	ug	cc 29,69 30'
Mblå, vita sidor och röda summer; mblå	Susanne H Osterling	Ös 16/5-3	6/2640n	0	ug	cc 115,31 20'
Micael Melander (Sven-Gunnar Ekström)	Mats E Djuse	B 28/5-5	2/2180	k 35,9	--	gdk -
	Susanne H Osterling	D 11/6-5	1/2140	6 30,3	cc	182,27 30'

<b>HALLSTA MAJESTIX</b>	<b>2120:1 26,4<sup>K</sup></b>	<b>28,0<sup>AM</sup></b>	<b>27,5<sup>M</sup></b>	<b>Total: 59</b>	<b>3-11-5</b>	<b>336.050</b>
9,fux.v.e Hallsta Asterix - Granrem Vinnie e Åsrapp	20: 4 0-1-0	27,5 10.000	19: 14 1-2-1	27,5 131.500		
Uppf: Jonsson Magnus O, Indal	Magnus O Jonsson	U 25/12-6	12/1640v	0 28,8a	cc	42,10 100'
Äg: Jonsson Magnus O, Indal	Magnus O Jonsson	D 11/4-5	7/2180	0 27,5	cc	77,97 75'
Svart, vitt dubbelkors och ärmsömm; vit	Magnus O Jonsson	Bo 30/4-6	4/2160	7 28,8	cc	28,67 50'
Magnus O Jonsson	Magnus O Jonsson	D 10/5-1	4/2160	2 28,2	cc	5,44 10'
	Magnus O Jonsson	Bo 13/6-5	11/2640	0 31,5	cc	162,72 100'

<b>K.A.PITAL</b>	<b>2120:2 28,5<sup>K</sup></b>	<b>27,6<sup>AK</sup></b>	<b>28,7<sup>M</sup></b>	<b>Total: 65</b>	<b>1-5-8</b>	<b>209.774</b>
9,br.v.e Spikeld - K.A.Ramell e Marine Svarten	20: 3 0-0-0	29,5 6.500	19: 18 0-2-2	28,5 69.000		
Uppf: Gottås Löjdahl Anita, Brunflo	Peter Eriksson	B 26/11-8	1/2680n	6 32,5	cc	31,65 30'
Äg: Gottås-Löjdahl Anita & Löjdahl K-G	Jonas Johansson	Ös 10/12-6	3/2140v	4 30,1	cc	42,30 10'
Grön, mgrönt lod.fält,axpart och rev; vit	Jonas Johansson	Ös 15/1-1	2/1640v	0 29,0a	cc	61,06 25'
Peter Eriksson (Karl Gunnar Löjdahl)	Anna-Lena Forsberg	Ös 24/4-3m	1/2140	5 34,3	cc	39,04 25'
	Ida Olsson	H 7/6-6	6/2160	0 29,5	cc	106,52 30'

<b>BJÖRLI THOR (NO)</b>	<b>2120:3 26,3<sup>M</sup></b>	<b>25,7<sup>AK</sup></b>	<b>Total: 101</b>	<b>3-5-7</b>	<b>303.150</b>	
10,svbr.v.e Sjefen - Lax Tora e Järvsöfaks	20: 3 0-0-0	29,9 7.500	19: 15 0-0-1	26,3 40.800		
Uppf: Björtia Veterinär og Avlsstasjon,Norge	Arne Forsberg	B 26/11-2	6/1660n	4 28,6	cc	17,74 30'
Äg: Stall Turing	Arne Forsberg	Ös 20/12-8	3/2640	0 32,8ag	cc	20,39 35'
Röd, TURING i vitt; vit	Arne Forsberg	Ös 15/1-1	6/1640v	0 29,0ag	cc	15,75 25'
Arne Forsberg	Arne Forsberg	Ös 10/2-3	3/2160n	4 31,9g	cc	66,79 25'
	Arne Forsberg	Bs 13/3-6	1/2160	0 29,9g	cc	21,14 10'

<b>HALLSTA ASTOR</b>	<b>2120:4 28,3<sup>M</sup></b>	<b>26,3<sup>AK</sup></b>	<b>Total: 44</b>	<b>5-5-3</b>	<b>232.400</b>	
11,br.v.e Hallsta Asterix - Granrem Vinnie e Åsrapp	20: 4 0-0-1	28,9 7.000	19: 7 2-0-0	28,3 43.600		
Uppf: Jonsson Magnus O, Indal	Torsten Blomqvist	B 4/8-10	6/1640	0 26,3a	cc	78,39 50'
Äg: Ulleriks HB, Uppsala	Torsten Blomqvist	Ös 15/1-1	12/1640v	0 30,9a	cc	40,36 25'
Röd, grå ärm; grå	Torsten Blomqvist	Bs 24/4-3	11/1640	0 27,4a	cc	100,91 25'
Torsten Blomqvist	Torsten Blomqvist	D 10/5-1	3/2160	4 28,9	cc	15,98 10'
	Torsten Blomqvist	Sä 2/6-2	10/2640	3 31,6	cc	5,69 10'

<b>NUME VINN (NO)</b>	<b>2120:5 28,8<sup>M</sup></b>	<b>27,8<sup>AM</sup></b>	<b>Total: 68</b>	<b>5-9-5</b>	<b>281.811</b>	
8,br.v.e Stiv Kuling - Nume Line e Krembest	20: 7 0-1-0	28,9 20.800	19: 11 0-1-1	28,8 40.800		
Uppf: Knutsen Ernst Petter, Norge	Anna-Lena Forsberg	H 28/3-9	3/2140	2 29,2	cc	13,57 10'
Äg: Sundholm Torigny, Kovland	Anna-Lena Forsberg	D 11/4-9	6/2640	0 29,6	cc	60,57 75'
Röd/svart, 4-delad, 2-delad ärm; röd	Anna-Lena Forsberg	H 27/4-4	2/2660	5 28,9	cc	67,44 20'
Lars-Åke Svärdfeldt (Torigny Sundholm)	Anna-Lena Forsberg	D 10/5-1	5/2160	d 11g	cc	6,41 10'
	Anna-Lena Forsberg	B 21/5-8m	12/2140	4 30,9a	cc	28,22 30'

<b>HÄSEN RÄSERN</b>	<b>2120:6 *27,1<sup>M</sup></b>	<b>26,2<sup>AK</sup></b>	<b>Total: 17</b>	<b>6-3-1</b>	<b>272.500</b>	
5,sv.h.e Järvsöfaks - Pellas Fnitter e Eder	20: 4 3-0-0	27,1 80.500	19: 10 1-2-1	27,9 112.000		
Uppf: Rostlund Karin & Stigsson Rolf	Ulf Ohlsson	B 27/12-4	11/2160	3 28,7	cc	10,95 30'
Äg: Rostlund Karin & Stigsson Rolf	Ulf Ohlsson	Bs 16/1-7	1/2140	1 30,6	cc	3,76 30'
Blå, svart axelp,loadr.fält o ärm; svart	Jan-Olov Persson	H 13/4-5	2/1640	0 distg	cc	4,07 22'
Wiktor Kylin-Blom (Jan-Olov Persson)	Ulf Ohlsson	Bs 15/5-7	11/2160	1 27,2	cc	9,44 25'
	Rä 4/6-7	2/2160	1 27,1	cc	3,46 25'	

<b>JÄRVSÖFJELLAN</b>	<b>2120:7 27,6<sup>M</sup></b>	<b>26,1<sup>AK</sup></b>	<b>Total: 58</b>	<b>8-6-5</b>	<b>292.853</b>	
10,mbr.s.e Järvsöfaks - Fjeldars Nikita e Fjeldar	20: 1 0-0-0	32,3 2.000	19: 8 1-0-0	27,6 23.500		
Uppf: Persson Jan-Olov, Hudiksvall	Jenny Björk	Bs 7/8-2	7/2160	0 29,3	cc	19,74 50'
Äg: Stall Fjellan (Björk Jenny)	Jenny Björk	Ös 26/8-5	4/2140	0 27,6	cc	30,66 25'
Blå, sv bröstb och gul triangel; blå	Jenny Björk	Ös 13/9-7	1/2140	d 10ag	cc	31,24 50'
Jenny Björk	Jenny Björk	Ös 20/12-8	9/2640	d uag	cc	18,60 35'
	Jenny Björk	B 6/3-4	1/2140	8 32,3	cc	4,68 10'

<b>HARA BAKTUS</b>	<b>2120:8 25,3<sup>K</sup></b>	<b>26,8<sup>AK</sup></b>	<b>29,1<sup>M</sup></b>	<b>Total: 113</b>	<b>1-4-7</b>	<b>257.934</b>
10,fux.v.e Håkon Jo - Hara Karies e Tand Troll	20: 4 0-0-2	29,1 22.500	19: 10 0-0-0	28,9 9.600		
Uppf: Englund Per & Kerstin	Per Englund	Ös 10/12-6	6/2140v	0 33,1g	cc	83,45 10'
Äg: Englund Per & Kerstin	Angela Eriksson	Ös 24/4-3m	3/2160	3 31,8	cc	68,60 25'
Röd, gula prickar och ärmar; gul	Per Englund	D 10/5-1	2/2160	d 13g	cc	45,87 10'
Per Englund	Angela Eriksson	B 21/5-8m	3/2140	6 32,0a	cc	68,76 30'
Angela Eriksson	Angela Eriksson	G 2/6-3m	8/1660	3 29,1	cc	86,70 25'

<b>LOME TORNADO (NO)</b>	<b>2120:9 26,7<sup>K</sup></b>	<b>25,5<sup>AK</sup></b>	<b>*27,9<sup>M</sup></b>	<b>Total: 47</b>	<b>7-4-1</b>	<b>275.600</b>
9,sv.v.e Spikeld - Lomestjerna e Gullbrun	20: 3 0-0-0	31,9 8.000	19: 8 0-0-0	27,9 9.100		
Uppf: Hasle Erling, Norge	Ida Larsson	Bs 14/11-5	5/2160	6 30,6	cc	32,46 10'
Äg: Larsson Ida & Eriksson Markus	Mikael M Andersson	Ös 10/12-6	2/2140v	d 2g	cc	19,10 10'
Svart, silver/blå, ärmbindel; svart	Ulf Ohlsson	Ös 15/1-1	9/1640v	6 28,7a	cc	14,21 25'
Mikael M Andersson (Ida Larsson)	Mikael M Andersson	Ös 10/2-3	6/2140n	7 33,6g	cc	64,19 25'
	Ida Larsson	Sä 2/6-2	1/2640	7 31,9g	cc	17,26 10'

<b>LUNDÅS EMIL</b>	<b>2120:10 26,5<sup>K</sup></b>	<b>26,6<sup>AM</sup></b>	<b>27,2<sup>M</sup></b>	<b>Total: 65</b>	<b>2-10-8</b>	<b>286.800</b>
9,svbr.v.e Moe Odin - Lundås Emelie e Rigel Jo	20: 5 0-1-0	27,3 12.500	19: 0 0-0-0			
Uppf: Åslund Britt-Inger, Sundsbruk	Anna-Lena Forsberg	H 13/4-5	7/1660	8 27,3	cc	136,33 22'
Äg: Åsman Paul & Andersson Jeanette	Mikael M Andersson	H 27/4-4	3/2660	6 28,9	cc	126,03 20'
Röd, turkos delat axelsk, ärmrev; röd	Mikael M Andersson	D 10/5-1	6/2160	6 29,2	cc	9,08 10'
Mikael M Andersson	Mikael M Andersson	Sä 2/6-2	3/2640	2 31,5	cc	7,76 10'
Anna-Lena Forsberg (Jeanette Andersson)	Mikael M Andersson	G 9/6-7	5/2640	0 28,6	cc	48,16 25'

<b>ASKEHAUG KONGEN* (NO)</b>	<b>2120:11 28,5<sup>M</sup></b>	<b>29,2<sup>AK</sup></b>	<b>Total: 96</b>	<b>3-8-9</b>	<b>260.219</b>	
10,br.v.e Mörtveidt Jerkeld - Alm Saara e Skarvar	20: 1 0-0-0		19: 9 0-1-0	29,6 15.765		
Uppf: Tala Ole Reino, Norge	Vemund M. Drolsum	Ha 5/19-3	2040	6 29,6g	--	56,85 -
Äg: Knutsen Børre & Rydingen Yvonne, Norge	Yvonne Rydningen	N 23/6-6	2120	0 31,7	--	11,90 -
Svart, grönt fält; svart	Rikard N Skoglund	Bo 25/7-5	5/2140	0 30,4ag	cc	64,72 30'
Yvonne Rydningen	Yvonne Rydningen	Ha 17/8-6	2040	0 30,0	--	126,48 -
Yvonne Rydningen	Yvonne Rydningen	Ha 16/5-4	2060	0	ug	-- 30,16 -

**Chansvärdering: 7 - 11 - 6 - 5 - 2**



**VIDEO & DVDFILMER**  
från Ovikens travlopp  
... beställer du av oss.

Vi arkiverar loppet minst 1 år tillbaka från dags dato.

Beställning per telefon 070-609 65 79 Mikael Schäder.



<b>V4</b> <small>ATG</small>	<b>2</b>	<b>V5-4</b>	<b>TRIO</b> <b>TVILLING</b> <b>VINNARE</b> <b>PLATS</b>
<b>OVIKEN // 39</b>	<b>Bergs Kommuns Lopp - Stolopp</b>		
<b>6</b>	<b>2100 M VOLTSTART</b>	3-åriga och äldre ston 50.001 - 325.000 kr. Körsvenskrav kat. 2. 2100 m. Tillägg 20 m vid vunna 125.000 kr 12 startande. Pris: 25.000-12.500-8.500-6.500-5.500-4.500-(1.500)-(1.000) kr. Hedersprill till segrande hästs ägare och körsven.	
<b>ODDS</b>	1	2	3
<b>TID</b>	500 m	1000 m	1500 m
			<b>TRIO</b>
			<b>TVILLING</b>
			2000 m
			Sista 500 m

**FLORENS V.J.** **2100:1 17,2<sup>M</sup> 16,9<sup>AM</sup> Total: 24 0-4-2 81.631**

<b>1</b>	6.br.s.e Jobie Tempest - Isa Spotlite e Spotlite Lobell Uppf: Hjalmarsson J & S-B, Berglund J-C Äg: Johansson Jan-Olof, Hamnerdal Vit, svart axelp och hängsl, ärmrev; vit Jan-Olof Johansson	20: 8 0-1-0 18,5 18.600 Jan-Olof Johansson U Jan-Olof Johansson Ös Jan-Olof Johansson Ös Jan-Olof Johansson Sä Henrik Johansson D	19: 13 0-2-2 17,2 55.431 20/3-8 1/1640 2 6/4-5 5/2140 5 24/4-4 3/2140 d 2/5-8 3/1640 7 17/5-8 3/2140 4	18,5 cc 8,62 10' 16,9a cc 75,18 25' cc 78,59 25' cc 2,85 10' cc 29,07 10'
----------	--	--	---	---

**GALAXY** **2100:2 16,5<sup>K</sup> 14,7<sup>AK</sup> 18,5<sup>M</sup> Total: 6 0-2-0 81.300**

<b>2</b>	4.mbr.s.e Maharajah - Alexia Hammering e Smasher Uppf: Bernhardsson Sven, Rättvik Äg: Stall Merrimac Svart, blå axp. och blå/vita hängslen; blå Henrik Svensson	20: 3 0-1-0 16,5 32.300 Per Linderöth Bs Henrik Svensson B Henrik Svensson B Henrik Svensson B Henrik Svensson D	19: 3 0-1-0 18,5 49.000 5/11-8 1/2140 2 14/12-3 1/2140n 5 5/2140 4 6/1640 0 26/5-6 3/1640 2	18,5 cc 2,47 50' cc 45,14 60' cc 3,22 30' cc 47,37 30' cc 19,04 50'
----------	--	---	--	---

**SICILIA I.E.** **2100:3 17,4<sup>K</sup> 16,5<sup>AM</sup> 18,0<sup>M</sup> Total: 17 1-3-0 88.400**

<b>3</b>	5.ljbr.s.e Juliano Star - Toscana Tannbro e Pearsall Hanover Uppf: Björk Jenny, Fåker Äg: Björk Jenny, Fåker Svart, blå/gul hängslen och revär; svart Mikael Halvarsson (Jenny Björk)	20: 7 0-1-0 17,4 24.700 Mikael Halvarsson Ös Mikael Halvarsson Ös Magnus A Djuse Ös Mikael Halvarsson Ös Jenny Björk D	19: 4 0-0-0 18,8 7.000 5/2140 4 9/1640 5 2/2140 2 5/2140 8 10/1640 0	18,2a cc 75,79 30' cc 71,66 35' cc 2,39 10' cc 10,94 25' cc 69,79 20'
----------	--	---	---	---

**DIAMOND COIN** **2100:4 15,9<sup>K</sup> 17,0<sup>AM</sup> 17,9<sup>M</sup> Total: 39 0-3-6 88.500**

<b>4</b>	10.br.s.e Order By Fax - Simb Coin e Alf Palema Uppf: Gustafsson Åke & Vivan Äg: Gustafsson Åke & Vivan Röd, vitt axelparti och hängslen; röd Anders Gustafsson	20: 2 0-0-1 15,9 14.500 Anders Gustafsson Ös Anders Gustafsson Ös Anders Gustafsson Ös Martina Gilljam Ös Anders Gustafsson D	19: 11 0-1-2 17,9 28.800 24/9-8 2/2140 2 4/10-10 5/2160 4 23/10-4 1/2140 3 16/5-4 2/2140n 3 11/6-4 3/1640 4	17,0a cc 14,58 10' cc 15,27 10' cc 7,59 10' cc 31,27 25' cc 17,07 20'
----------	--	--	--	---

**MADE BY VITSSON** **2100:5 15,7<sup>K</sup> 16,7<sup>AK</sup> 16,5<sup>M</sup> Total: 21 1-1-3 96.700**

<b>5</b>	5.mbr.s.e Mythical Lindy - Assumedtobefast e Super Arnie Uppf: Lasses Hästsp.AB & Travtr.H Olofsson AB Äg: Svensson Ann-Chatrine & Vikberg F Guld, svart axelparti; svart Jimmy H Andersson (Ann-Chatrine Svensson)	20: 10 0-1-3 15,7 49.300 Hanna Olofsson U Rikard N Skoglund B Sofia Friélien H Rikard N Skoglund Bs Jimmy H Andersson H	19: 9 0-0-0 17,0 21.900 1/2160 6 8/1640 4 8/1660 5 4/2160 7 6/2160 3	17,9 cc 32,24 30' cc 39,28 30' cc 20,79 20' cc 33,69 25' cc 47,75 20'
----------	--	--	---	---

**SHYVANA** **2100:6 \*16,8<sup>M</sup> 15,0<sup>AK</sup> Total: 23 2-2-1 78.100**

<b>6</b>	6.br.s.e Orlando Vici - Longleg Svård e Super Arnie Uppf: Löfstedt Mats, Ösma Äg: Stall Gåltjärn KB, Kovland Blå, svart fält och sv/vit ärmrev; vit Hans Lindgren	20: 5 0-1-0 16,9 8.000 Hans Lindgren D Madelen Lundström H Madelen Lundström D Madelen Lundström B Hans Lindgren D	19: 11 1-0-1 18,5 24.500 19/4-5 2/2140 2 3/5-km 1/2140 k 10/5-km 1/2140 k 21/5-7m 3/1640 0 11/6-4 5/1640 7	18,4 cc 36,32 10' -- ejg - -- gdg - cc 27,43 30' cc 47,59 20'
----------	--	---	---	---

**VALNES HEIDI** **2120:1 14,6<sup>K</sup> 13,9<sup>AK</sup> 16,0<sup>M</sup> Total: 63 5-5-5 225.300**

<b>7</b>	7.mbr.s.e Judge Joe - Isla Axe e Cocktail Jet Uppf: Wall Bengt, Segmon Äg: Stafrén Carl-Uno, Ås Röd/svart, 4-delad, 2-delad ärm; röd Lars-Åke Svårdfeldt (Carl-Uno Stafrén)	20: 3 0-0-0 6,000 Lars-Åke Svårdfeldt Ös Kim Winberg Ös Lars-Åke Svårdfeldt Ös Josefin Svårdfeldt Ös Jan-Olof Johansson D	19: 15 1-1-0 16,1 42.200 8/8-5 7/2160 7 23/10-7 6/2140 8 29/3-3 10/2140 0 6/4-4 2/2140 6 17/5-2 3/1640 0	16,9 cc 65,59 25' cc 20,20 10' cc 43,36 10' cc 74,12 30' cc 23,46 10'
----------	--	--	---	---

**MISSYA DEGATO** **2120:2 \*15,2<sup>M</sup> 13,5<sup>AK</sup> Total: 38 4-5-3 317.700**

<b>8</b>	6.br.s.e Scarlet Knight - Miss America e Lindy Lane Uppf: Sandberg Thord & Gunilla Äg: Hansen Brage, Söråker Mörkgrön, vitt bröstband och svart ärm; sv Brage Hansen	20: 6 1-1-0 16,6 56.900 Jill Ivarsson U Brage Hansen G Jennifer Persson H Brage Hansen Sä Jill Ivarsson Bo	19: 12 2-1-1 15,2 122.900 5/4-8 6/2140 1 23/4-10 6/1640 8 3/5-4m 3/2140 0 9/5-8 3/2160 2 28/5-3 1/2140 5	17,0a cc 37,47 35' cc 37,22 10' ug cc 17,31 20' cc 36,16 25' cc 4,19 35'
----------	---	---	---	--

**RUN FOR LIBERTY** **2120:3 14,9<sup>K</sup> 12,8<sup>AK</sup> \*16,0<sup>M</sup> Total: 92 4-5-8 253.200**

<b>9</b>	9.svbr.s.e Super Arnie - Lucky Three Socks e Deliberate Speed Uppf: Tunegård Urban, Bräcke Äg: Hansen Brage, Söråker Svart, blå/vitt axelsk, vita ärm; vit Daniel Berglund (Brage Hansen)	20: 1 0-0-0 500 Brage Hansen U Brage Hansen U Brage Hansen U Brage Hansen B Brage Hansen B	19: 17 1-0-4 15,4 67.800 28/10-4 11/2140 3 8/11-4 6/1640 0 18/11-4 14/2140 3 4/12-8 4/2640 0 8/6-3 5/2140 0	16,9 cc 80,99 25' cc 29,78 30' cc 52,17 30' cc 102,41 70' cc 92,87 30'
----------	--	---	--	--

**MISKOS CAPREA** **2120:4 14,5<sup>K</sup> 14,7<sup>AM</sup> 14,9<sup>M</sup> Total: 73 2-8-6 312.300**

<b>10</b>	7.svbr.s.e Andover Andover - Miskos Incana e Born Quick Uppf: Miljö och Skog i Leksand AB Äg: Sundberg Henrik, Brunflo Blå, sv axelp och ärm, blå/vit revär; sv Jonas Johansson (Veronica Sundberg Book)	20: 13 0-2-2 14,5 40.000 Daniel Wäjersten Ös Jonas Johansson Ös Jonas Johansson Sä Daniel Wäjersten H Torbjörn Jansson Ös	19: 21 1-3-1 15,7 132.500 6/4-7 6/2140 2 24/4-2 10/2140 7 2/5-3 6/1660 3 29/5-4 12/2140 0 6/6-3 3/2160n 0	14,9 cc 61,66 35' cc 52,58 25' cc 2,74 10' cc 69,28 30' cc 38,75 30'
-----------	---	--	--	--

**BLOODY VALENTINE** **2120:5 14,6<sup>K</sup> \*12,7<sup>AK</sup> 15,7<sup>M</sup> Total: 64 6-5-5 309.350**

<b>11</b>	9.mbr.s.e Dream Vacation - Excellent e Supergill Uppf: Black Type Breeders KB, Märsta Äg: Fast Lars, Enångrer Vit, gr/sv/gr vinkel, lila ärm;vit Åsa Engblom (Leif Fast)	20: 11 0-1-0 15,5 20.500 Åsa Engblom Rä Åsa Engblom Rä Åsa Engblom Bs Åsa Engblom L Åsa Engblom Sä	19: 14 1-0-1 14,6 51.900 6/2140 2 3/2140 8 11/2140 0 4/2140 0 1/1660 6	15,9a cc 14,11 10' cc 16,44 10' cc 16,98 10' cc 232,29 20' cc 29,10 10'
-----------	---	---	---	---

**SUPER BEE** **2120:6 15,4<sup>M</sup> 13,0<sup>AK</sup> Total: 44 2-6-6 247.900**

<b>12</b>	6.br.s.e Fill V - Exotic Exceed e Gidde Palema Uppf: Stall Yankina HB, Matfors Äg: Stall Yankina HB, Matfors Svart, blått lodrätt fält; blå Ludwig Wickman (Håkan Wikner)	20: 9 0-0-0 15,4 24.000 Emil Eriksson Ös Julia Smedman G Hans Bergh Sä John Östman Ös Hans Bergh Sä	19: 16 0-2-2 15,4 70.200 6/4-4 4/2140 5 23/4-5 8/1640 0 2/5-1 3/2140 4 16/5-6 3/2140n 5 2/6-5 6/1660 5	16,1a cc 43,18 30' cc 162,67 30' cc 7,71 10' cc 99,08 25' cc 10,35 10'
-----------	--	--	---	--

**Chansvärdering: 2 - 5 - 8 - 10 - 3**



**Bergs kommun**  
Bierjen tjielte

<b>V4</b> <small>ATG</small>	<b>3</b>	<b>V5-5</b>	<b>V3-1</b>	<b>TRIO</b>	<b>TVILLING</b>	<b>VINNARE</b>	<b>PLATS</b>
<b>OVIKEN // 39</b>		<b>Hästshopens Lopp</b>					
<b>7</b>	<b>2100 M VOLTSTART</b>	3-åriga och äldre 100.001 - 550.000 kr. Körsvenskrav kat. 2. 2100 m. Voltstart. Pris: 25.000-12.500-8.500-6.500-5.500-4.500-(1.500)-(1.000) kr. Hederpris till segrande hästs ägare och körsven.					
<b>ODDS</b>	1	2	3	<b>TRIO</b>		<b>TVILLING</b>	
<b>TID</b>	500 m	1000 m	1500 m	2000 m	Sista 500 m		

<b>VÄSTERBOFELSOFINE</b>	<b>2100:1 14,6<sup>K</sup></b>	<b>13,5<sup>AK</sup></b>	<b>*15,3<sup>M</sup></b>	<b>Total: 78</b>	<b>6-10-14</b>	<b>487.000</b>
8,mbr.v.e Mr Pine Chip - Fast Wise As e Yankee Güde Uppf: Västerbo Stuteri AB (Demmers M) Äg: Eriksson Å & F: Backes Häst & Service <b>Mörkgrön</b> , lila hängslen och axelp; lila <b>Isabell Eriksson</b> (Åke Eriksson)	20: 6 1-0-2 16,4 40,400 Isabell Eriksson H 28/3-8 4/2140 1 16,4 <i>¢</i> c 15,69 10' Lena Fritz H 13/4-3m 1/2160 4 17,1 c c 6,15 20' Lena Fritz Ös 16/5-2m 7/2140n 3 17,9a c c 13,49 25' Isabell Eriksson Rå 26/5-4 4/1640 7 13,6a <i>¢</i> c 49,14 22' Lena Fritz Ös 6/6-1m 1/2140n 5 17,3a c c 10,26 30'	19: 16 2-1-4 14,6 127,500				

<b>BEAR BRIAR</b>	<b>2100:2 14,0<sup>M</sup></b>	<b>*11,1<sup>AK</sup></b>	<b>Total: 53</b>	<b>8-6-10</b>	<b>363.900</b>
7,mbr.v.e Rite On Line - Serrez Les Cordons e Pale Amber Uppf: Alebäck's Stuteri AB, Lidköping Äg: Firma Stall 5-70, m fl <b>Gul</b> , svart hästsko; svart <b>Sören Lennartson</b>	20: 6 2-0-1 15,2 45,500 Mats E Djuse B 1/4-9 10/1640 0 13,0a <i>¢</i> <i>¢</i> 49,29 60' Sören Lennartson D 19/4-2 3/1640 1 15,4 c c 3,88 10' Kriser Söderholm Sk 7/5-8 4/1640 6 14,1a <i>¢</i> <i>¢</i> 39,22 30' Sören Lennartson U 2/3-5 8 10/1640 7 15,2 c c 13,69 25' Caroline Forsner U 4/6-8m 7/2140 1 16,1 c c 9,07 25'	19: 16 2-2-1 14,0 84,600			

<b>FILIPPA B.R.* (NO)</b>	<b>2100:3 14,8<sup>M</sup></b>	<b>12,9<sup>AK</sup></b>	<b>Total: 66</b>	<b>12-8-6</b>	<b>429.387</b>
7,br.s.e Muscles Yankee - Litt Kronos e Viking Kronos Uppf: Rishaug Björn, Norge Äg: Knutsen Børre, Norge <b>Svart</b> , grönt fält; svart <b>Yvonne Rydningen</b>	20: 6 1-2-0 15,7 43,394 Yvonne Rydningen Ha 16/2-1 2040v 2 16,2a -- 4,20 - Yvonne Rydningen Ha 29/2-5 2040v 2 15,3a -- 4,51 - Yvonne Rydningen Ha 1/5-5 2040 1 14,2a -- 1,67 - Yvonne Rydningen Ha 16/5-6 2060 4 15,7 -- 2,38 - Stian Pettersen Ha 1/6-1 2610 5 16,6 -- 1,63 -	19: 23 9-3-2 14,8 201,321			

<b>MAJOR VICI</b>	<b>2100:4 *13,9<sup>L</sup></b>	<b>12,9<sup>AK</sup></b>	<b>*15,7<sup>M</sup></b>	<b>Total: 46</b>	<b>10-2-4</b>	<b>488.600</b>
6,mbr.v.e Orlando Vici - Spania e Pine Chip Uppf: Jonsson Mats, Indal Äg: Ulander Daniel, Indal <b>Mblå</b> , vita sidor och röda sömmar; mblå <b>Micael Melander</b> (Per-Erik Ulander)	20: 8 1-1-1 17,7 43,000 Mats E Djuse B 11/3-9 5/2140 d 10ag c c 13,92 60' Mats E Djuse B 2/7-3-6 10/2640 0 16,6ag <i>¢</i> c 30,75 30' Micael Melander Ös 24/4-2 8/2140 6 15,1ag c c 57,41 25' Daniel Ulander D 17/5-4 4/2140 6 15,0a <i>¢</i> c 7,23 10' Mats E Djuse B 8/6-8 5/2140 1 14,4a <i>¢</i> c 3,49 10'	19: 13 3-0-0 13,9 83,700				

<b>WALLBASE</b>	<b>2100:5 15,1<sup>M</sup></b>	<b>13,3<sup>AK</sup></b>	<b>Total: 57</b>	<b>4-8-7</b>	<b>395.250</b>
7,svbr.s.e Mr Pine Chip - Regina Sund e Supergill Uppf: Team Walmann AB (Walmann Roger) Äg: Bergström Anna Charlotta, Brunflo <b>Vit</b> , mblå lodrätt fält, mbl ärm; mbl <b>Sofia Fritén</b> (Anna Charlotta Bergström)	20: 8 1-1-2 15,1 47,000 Rikard N Skoglund Bs 24/3-8 8/1660 3 15,1 c c 30,82 30' Ludwig Wickman Ö 16/4-5 6/2180 0 17,0 <i>¢</i> <i>¢</i> 4,52 30' Sofia Fritén Sä 9/5-7 3/2140 2 16,1 <i>¢</i> <i>¢</i> 56,99 30' Rikard N Skoglund D 26/5-9 5/2140 0 uag <i>¢</i> <i>¢</i> 45,35 30' Felicia Molin Ös* 6/6-8 7/2140 0 16,6ag <i>¢</i> c 164,84 110'	19: 13 1-2-0 15,1 70,500			

<b>TWEENER</b>	<b>2100:6 15,3<sup>M</sup></b>	<b>14,3<sup>AM</sup></b>	<b>Total: 54</b>	<b>8-7-6</b>	<b>455.207</b>
8,br.v.e Zola Boko - Half Volley e Express Ride Uppf: Menhammar Stuteri AB, Ekerö Äg: Sjöberg Gunnar, Arnäsavall <b>Grön</b> , gult axelparti; gul <b>Marie Sjöberg</b> (Gunnar Sjöberg)	20: 3 0-1-0 16,6 10,500 Martin P Djuse Ös 1/19-9 10/2140 0 16,2a c c 53,40 35' Marie Sjöberg U 20/3-k 3/2140 k 18,9 -- gdk - Heidi Hiltunen Sä 9/5-7 9/2140 6 16,6 c c 109,88 30' Marie Sjöberg D 17/5-4 6/2140 0 15,3a <i>¢</i> <i>¢</i> 12,67 10' Malin Viklund B 8/6-8 1/2140 2 14,6a <i>¢</i> <i>¢</i> 18,45 10'	19: 1 0-0-0 500			

<b>ALLOWABLE</b>	<b>2100:7 14,0<sup>M</sup></b>	<b>*12,6<sup>AK</sup></b>	<b>Total: 32</b>	<b>8-6-1</b>	<b>397.800</b>
7,br.v.e Torvald Palema - Beauty Love e Lindy Lane Uppf: Dahl Ulif, Båstad Äg: Brandel Tomas & Johan <b>Blå</b> , röda vinklar o ärmbindlar; blå <b>Johan Brandel</b> (Börje Brandel)	20: 1 0-0-0 16,1 500 Johan Brandel Vi 18/7-7 3/2120 1 14,9a <i>¢</i> <i>¢</i> 2,45 30' Johan Brandel Rå* 3/8-9 3/2140 0 ua <i>¢</i> <i>¢</i> 34,48 125' Johan Brandel Bs 20/8-7 4/2140 8 14,8a <i>¢</i> <i>¢</i> 6,73 25' Johan Brandel Bo 29/8-9 1/2140 2 14,0a <i>¢</i> <i>¢</i> 6,84 100' Johan Brandel L 17/5-3 1/2160 0 16,1 <i>¢</i> c 18,10 30'	19: 6 2-1-0 15,2 105,300			

<b>MISS HEJARACKA</b>	<b>2100:8 15,0<sup>M</sup></b>	<b>15,0<sup>AM</sup></b>	<b>Total: 34</b>	<b>3-3-8</b>	<b>349.800</b>
5,br.s.e Juliano Star - Romance d'Inverne e Scarlet Knight Uppf: Andersson Johan & Bergh Robert Äg: Svenska Defence AB, Alnö <b>Blå</b> , silver bröstb. och axelklaffar; blå <b>Ida Olsson</b> (Markus Pihlström)	20: 7 1-0-0 17,5 21,700 Jimmy H Andersson B 6/3-7 15/2140 4 16,8a c c 9,61 10' Otte Wäjersten U 20/3-2 10/2140 8 16,5a c c 3,44 10' Ove A Lindqvist Sä 9/5-8 6/2160 0 17,5g <i>¢</i> <i>¢</i> 7,10 25' Jimmy H Andersson D 17/5-3 8/2640 1 16,5a <i>¢</i> <i>¢</i> 7,56 10' Daniel Wäjersten U 4/6-6 8/2140 d ug <i>¢</i> <i>¢</i> 8,69 25'	19: 16 2-1-3 15,0 207,600			

<b>WILD HOT SHOT (FI)</b>	<b>2100:9 14,9<sup>M</sup></b>	<b>13,7<sup>AK</sup></b>	<b>Total: 90</b>	<b>5-10-9</b>	<b>265.835</b>
9,br.v.e Classic Photo - Rosa Nova e Barbeque Uppf: Karjalainen K-M & Pohjamo Paul Äg: Dannevall Mats, Östersund <b>Röd/svart</b> , 4-delad, 2-delad ärm; röd <b>Lars-Åke Svärdfeldt</b> (Mats Dannevall)	20: 0 0-0-0 Lars-Åke Svärdfeldt Ös 23/10-7 7/2140 4 16,4a <i>¢</i> c 3,78 10' Lars-Åke Svärdfeldt Le 28/10-6 2140 3 16,5 -- 57,70 - Lars-Åke Svärdfeldt Ös 1/11-6 2/1640 2 15,8 c c 4,65 10' Ove A Lindqvist Ös 17/11-8 2/2160 2 15,2 c c 83,31 35' Lars-Åke Svärdfeldt Ös 28/11-7 2/2140n 0 16,0a c c 31,45 25'	19: 27 1-4-3 14,9 123,562			

<b>TRISTAN CESAR (DE)</b>	<b>2100:10 13,7<sup>K</sup></b>	<b>13,2<sup>AK</sup></b>	<b>14,0<sup>M</sup></b>	<b>Total: 58</b>	<b>3-12-6</b>	<b>504.311</b>
6,br.v.e S.J.'s Photo - Trissi Cougar e Yankee Cougar Uppf: Roos Günter, Tyskland Äg: Penningkeisen HB, Frösön <b>Svart</b> , guld; rosa <b>Tamara Skutnabb</b> (Fredrik Norredahl)	20: 8 0-0-0 14,5 39,000 Kenth Åkerlund Ös 6/4-7 2/2160 5 14,5 <i>¢</i> c 136,80 35' Magnus A Djuse H 3/5-6 4/2160 7 15,0g <i>¢</i> <i>¢</i> 41,97 20' Susanne H Osterling Ös 16/5-2m 9/2140n 4 18,5a <i>¢</i> c 41,55 25' Susanne H Osterling Ös 6/6-1m 6/2140n 4 17,1a <i>¢</i> <i>¢</i> 31,83 30' Per Linderoth D 11/6-3 4/2640 6 15,5 c c 60,65 20'	19: 18 0-4-1 15,0 94,200				

<b>VIKTOR BARSK (NO)</b>	<b>2100:11 *13,9<sup>K</sup></b>	<b>11,6<sup>AK</sup></b>	<b>14,5<sup>M</sup></b>	<b>Total: 132</b>	<b>9-6-12</b>	<b>544.450</b>
11,mbr.v.e Super News - Blue Princess e Silver Pine Ingvar Nyberg Uppf: Leknes Hans & Grøttan Kristin, Norge Äg: Stall Dumbo <b>Guld</b> , svart axelparti; svart <b>Jimmy H Andersson</b> (Lars-Åke Nordlander)	20: 5 1-0-0 14,9 22,300 Ingvar Nyberg B 8/1-3 2/1640n 0 16,8a c c 48,82 30' Susanne H Osterling U 28/4-3 8/1640 6 13,8a <i>¢</i> <i>¢</i> 48,45 25' Karl-Arne Nordström G 8/5-6 4/2160 4 14,9 <i>¢</i> <i>¢</i> 34,93 30' Amanda Hedlund B 21/5-3m 3/2140 0 distag <i>¢</i> <i>¢</i> 34,93 40' Jimmy H Andersson Sä 2/6-6 2/2660 1 15,9 <i>¢</i> <i>¢</i> 5,09 10'	19: 17 2-1-2 14,5 125,200				

<b>XANTHIS KOKTAIL</b>	<b>2100:12 *14,8<sup>L</sup></b>	<b>14,2<sup>AM</sup></b>	<b>*15,7<sup>M</sup></b>	<b>Total: 36</b>	<b>5-8-3</b>	<b>536.500</b>
6,br.v.e Andover Andover - Polly by Sib e Love You Uppf: Flenmo Egendom AB, Mellösa Äg: Qliva AB, Ålvsjö <b>Svart</b> , vita stjärnor ärm; svart <b>Krister Jakobsson</b>	20: 7 0-2-1 15,1 69,500 Mats E Djuse G 4/2-4 6/3160 0 17,3 c c 1,68 35' Rikard N Skoglund B 11/3-9 10/2140 2 16,1a c c 9,56 60' Rikard N Skoglund S 25/3-9 2/3160 0 u c c 9,20 60' Rikard N Skoglund Bs 3/6-7 3/3160 0 16,0 c c 24,38 60' Daniel Wäjersten D 11/6-3 5/2640 2 15,1 c c 7,35 20'	19: 10 2-2-1 15,7 122,500				

**Chansvärdering: 2 - 4 - 1 - 7 - 9**



**HÄSTSHOPEN**

Butiken för hästen, kusken & ryttaren med  
det breda sortimentet, konkurrenskraftiga priserna  
och den goda servicen.

Öppet: må-fre 10-17, lö 10-13.  
Tel: 063-51 31 00

<b>V4</b> <small>ATG</small>	<b>4</b>	<b>V3-2</b>	<b>TRIO</b>	<b>TVILLING</b>	<b>VINNARE</b>	<b>PLATS</b>
<b>OVIKEN // 39</b>	<b>Ovikens Bygghops Lopp</b>					
<b>8</b>	<b>2100 M VOLTSTART</b>	3-åriga och äldre svenska och norska kallblodiga högst 100.000 kr. 2100 m. Tillägg 20 m vid vunna 60.001 kr 12 startande. Pris: 20.000-10.000-7.500-6.000-5.000-4.000-(1.500)-(1.000) kr. Hedersprill till segrande hästs ägare och körsvan.				
<b>START 16.35</b>						
<b>ODDS</b>	1	2	3	<b>TRIO</b>	<b>TVILLING</b>	
<b>TID</b>	500 m	1000 m	1500 m	2000 m	Sista 500 m	

<b>SUVERÄN</b>	<b>2100:1 31,4<sup>K</sup></b>	<b>32,1<sup>M</sup></b>	<b>Total: 13 1-1-1</b>	<b>50.600</b>
7.br.v.e Spikeld - Sukta e Tand Troll Uppf: Eriksson Lennart & Irene Äg: Eriksson Lennart & Irene <b>CC Svart</b> , blå/gul hängslen och revär; svart Ös <b>Mikael Halvarsson</b> (Lennart Eriksson)	20: 1 0-0-0 38,1 500 Mikael Halvarsson Ös 15/10-2 Mikael Halvarsson Ös 17/11-1 Mikael Halvarsson Ös 10/12-4 Mikael Halvarsson Ös 20/12-2 Mikael Halvarsson Ös 16/5-5	19: 11 1-1-1 31,4 49.600 15/10-2 2/2160 7 1/11-1 1/1660 1 10/12-4 2/1660v 3 20/12-2 1/2160 0 16/5-5 6/2140n 0	7 32,1 cc 152,69 30' 1 33,1g cc 5,10 10' 3 33,3 cc 3,35 10' 0 37,0 cc 10,15 25' 0 38,1 cc 77,54 30'	

<b>ALSAKER JUNI (NO)</b>	<b>2100:2 34,1<sup>M</sup></b>	<b>Total: 11 1-0-1</b>	<b>50.600</b>
4.br.s.e Fjord Jerven - Alsaker Kosi e Kos Knekten Uppf: Mikalsen Annbjörg, Norge Äg: Berglund Jørgen, Offerdal <b>CC Vit/grå/svart</b> , tredelad, ärmrev; svart Ös <b>Camilla Olsson</b> (Jörgen E Berglund)	20: 6 0-0-1 34,1 17.900 Ove A Lindqvist B 9/2-1 Jan Ove Olsen Ös 12/3-3 Camilla Olsson B 27/3-3 Camilla Olsson B 1/4-3 Camilla Olsson D 19/4-8	19: 5 1-0-0 35,6 32.700 3/2160 d ug cc 50,64 30' 6/2140n 3 34,3 cc 48,45 25' 8/2160 0 35,0g cc 101,56 30' 6/2640 5 35,0 cc 36,64 30' 2/2160 7 34,1 cc 47,37 10'	

<b>V.VIKING</b>	<b>2120:1 *28,9<sup>K</sup></b>	<b>30,4<sup>M</sup></b>	<b>Total: 10 1-2-2</b>	<b>86.500</b>
5.br.v.e Järvsöving - J.K.Victoria e Troll Jahn Uppf: Blomqvist Lars, Bräcke Äg: Blomqvist Lars, Bräcke <b>CC Vit</b> , lila axelp och hängsl, långär; vit Ös <b>Lars Blomqvist</b>	20: 4 0-1-1 30,4 33.800 Lars Blomqvist Ös 15/10-2 Lars Blomqvist Bs 24/4-9 Lars Blomqvist Ös 16/5-5 Lars Blomqvist D 26/5-5 Lars Blomqvist Ös 6/6-12	19: 6 1-1-1 28,9 52.700 6/2160 8 32,7 cc 61,18 30' 9/2160 7 31,1 cc 12,22 10' 5/2140n 2 32,2 cc 45,44 30' 6/2140 4 30,4 cc 26,67 30' 3/2160n 3 30,6 cc 24,46 30'		

<b>HALLSTA GOUDIS</b>	<b>2120:2 29,5<sup>K</sup></b>	<b>32,8<sup>AM</sup></b>	<b>31,7<sup>M</sup></b>	<b>Total: 27 1-3-2</b>	<b>99.400</b>
8.svbr.s.e Hallsta Goudrix - Vårliga e Rigel Jo Uppf: Jonsson Magnus O, Indal Äg: Jonsson Magnus O, Indal <b>CC Svart</b> , vitt dubbelkors och ärmsömm; vit B <b>Magnus O Jonsson</b>	20: 2 0-1-0 32,2 9.500 Magnus O Jonsson Ös 10/18-1 Magnus O Jonsson U 3/19-4 Magnus O Jonsson B 6/3-k Magnus O Jonsson Ös 6/4-10 Magnus O Jonsson D 10/5-7	19: 1 0-0-0 500 1/2180n d 7g cc 17,97 10' 1/2140 d ug cc 4,37 10' 1/2160 k 37,0g -- gdk - 3/2140 6 32,2 cc 79,89 25' 2 32,2 cc 12,77 10'			

<b>ÅSTRONS FLAMMA</b>	<b>2120:3 31,4<sup>K</sup></b>	<b>30,9<sup>AM</sup></b>	<b>32,3<sup>M</sup></b>	<b>Total: 30 0-2-3</b>	<b>81.800</b>
7.br.s.e Spikeld - Åstrons Stjärna e Svall Ivar Uppf: Olofsson Kurt, Hamnerdal Äg: Olofsson Kurt & Karin <b>CC Röd</b> , sv axelp och hängsl, röd ärm; röd Ös <b>Karin Olofsson</b>	20: 3 0-0-0 32,7 3.500 Jan-Olof Johansson Hg 6/7-9 Jan-Olof Johansson Hg 9/7-6 Jan-Olof Johansson D 17/5-9 Karin Olofsson D 26/5-5 Jan-Olof Johansson Ös 6/6-12	19: 8 0-0-1 31,4 29.200 2/1700 4 31,4g -- 13,91 20' 4/2040 3 32,3 cc 12,31 20' 4 32,7 cc 5,54 10' 0 33,0g cc 104,48 30' d 14g cc 93,63 30'			

<b>NAPOLEON</b>	<b>2120:4 31,3<sup>M</sup></b>	<b>31,6<sup>AM</sup></b>	<b>Total: 22 0-2-3</b>	<b>96.100</b>
5.ljbr.v.e B.W.Modde - Klästad Telma e Elding Uppf: Neregård Lennart, Nyhammar Äg: Karlsson Egon & Häggström Lucas <b>CC Grön</b> , mgrönt lod.fält,axparti och rev; vit Ös <b>Peter Eriksson</b> (Arne Westman)	20: 2 0-0-0 34,3 11.800 Susanne H Osterling B 2/10-2 Jan-Olof Johansson Ös 23/10-5 Jan-Olof Johansson Ös 1/11-3 Susanne H Osterling Ös 16/5-5 Peter Eriksson B 8/6-7	19: 14 0-2-1 31,3 62.500 5/2640 d ug cc 21,05 30' 6 31,5g cc 4,83 10' d 9g cc 26,35 10' 6 34,3g cc 60,97 30' 4 31,6a cc 28,24 30'		

<b>MIN LILLA KOMPIS</b>	<b>2120:5 31,8<sup>M</sup></b>	<b>41,4<sup>AM</sup></b>	<b>Total: 25 1-1-1</b>	<b>81.400</b>
8.svbr.v.e Alderamarin - Ångs Lejan e Eng Svarten Uppf: Andersson Ann-Christin, Smedjebacken Äg: Metin Anneti, Brunflo <b>CC Vit/grön</b> , fyrdelad, vit ärm; vit Ös <b>Emilia Ramstedt</b>	20: 3 0-1-0 31,9 7.000 Ida Olsson B 12/11-9 Ida Olsson Ös 20/12-5 Ida Olsson Ös 6/4-10 Ida Olsson B 30/4-5 Emilia Ramstedt D 17/5-9	19: 6 0-0-0 31,8 15.500 2/2660 7 34,9 cc 32,51 10' 4 32,2 cc 51,07 30' d 5g cc 44,19 25' 7 32,5 cc 69,62 30' 2 31,9 cc 19,14 10'		

<b>PYSOLA</b>	<b>2120:6 29,6<sup>M</sup></b>	<b>Total: 10 0-3-3</b>	<b>90.900</b>
4.gbr.s.e Smedheim Solan - Pyraksa e Järvsöfåks Uppf: Torstemo Bo, Hackås Äg: Lundahl Martin, Liden <b>CC Vit</b> , mörkblått axelskärp och ärm; mblå B <b>Martin Lundahl</b>	20: 6 0-2-2 29,6 52.400 Martin Lundahl Ös 12/3-3 Martin Lundahl B 1/4-3 Martin Lundahl B 14/4-5 Martin Lundahl H 27/4-2 Martin Lundahl G 8/5-4	19: 4 0-1-1 34,3 38.500 3/2140n 2 34,1 cc 7,40 25' 2 34,1 cc 5,70 30' 3 29,6 cc 24,81 30' d 7g cc 3,12 30' 3 30,4 cc 6,57 25'	

<b>SUNDBO KOMET</b>	<b>2120:7 30,6<sup>M</sup></b>	<b>Total: 11 2-1-2</b>	<b>77.300</b>
4.svbr.v.e Sundbo Kravall - Vaerstina e Lome Elden Uppf: Sundbo El AB, Söderhamn Äg: Sundbo El AB, m fl <b>CC Svart</b> , vita sidofält; svart B <b>Robert Skoglund</b>	20: 8 2-1-1 30,6 64.000 Rikard N Skoglund Ös 12/3-3 Daniel Wåjersten B 27/3-3 Mats E Djuse Ös 16/5-9 Robert Skoglund D 26/5-2 Robert Skoglund Ös 6/6-12	19: 3 0-0-1 35,2 13.300 2/2160n 0 34,4g cc 27,07 25' 0 33,6 cc 136,17 30' 1 35,1 cc 3,02 10' 1 32,2 cc 30,71 20' 2 30,6 cc 9,99 30'	

<b>KJEMPETORSKEN</b>	<b>2120:8 31,1<sup>K</sup></b>	<b>31,9<sup>AK</sup></b>	<b>31,9<sup>M</sup></b>	<b>Total: 19 0-2-1</b>	<b>64.400</b>
8.svbr.v.e Alm Viktor - Dolly Stjärna e Spang Best Uppf: Häggström Rikard, Frändefors Äg: Liljekvist Inger, Nälden <b>CC Röd/svart</b> , 4-delad, 2-delad ärm; röd Ös <b>Lars-Åke Svärdfeldt</b> (Jan Norrman)	20: 0 0-0-0 Lars-Åke Svärdfeldt Ös 5/18-8 Lars-Åke Svärdfeldt H 6/18-3 Lars-Åke Svärdfeldt Ös 6/18-2 Lars-Åke Svärdfeldt B 6/18-8 Jan-Olof Johansson B 8/6-k	19: 0 0-0-0 10/1660 d 12g cc 18,96 25' 6/2140 2 31,9 cc 13,73 30' 8 31,1g cc 12,92 25' 6/1640 d 14g cc 41,33 30' 6/2160 k 38,1 -- gdk -			

<b>BLIXEN</b>	<b>2120:9 *31,3<sup>M</sup></b>	<b>Total: 8 2-0-1</b>	<b>78.900</b>
4.fux.h.e B.W.Modde - Kloxie e Orr Virus Uppf: Björklund Mikael, Fåker Äg: Björklund Mikael & Erik <b>CC Vit</b> , svart axelp och hängsl, ärmrev; vit Ös <b>Jan-Olof Johansson</b> (Mikael Björklund)	20: 4 2-0-0 31,3 67.400 Jan-Olof Johansson Ös 8/8-2 Jan-Olof Johansson B 7/4-5 Jan-Olof Johansson Ös 24/4-5 Jan-Olof Johansson Ös 16/5-5 Jan-Olof Johansson D 26/5-5	19: 4 0-0-1 35,6 11.500 8/2160 0 37,2g cc 12,60 25' 1 32,1 cc 22,83 30' 1 31,3 cc 1,71 30' 5 34,0g cc 3,68 30' 7 31,4g cc 4,70 30'	

<b>ZIRRO</b>	<b>2120:10 31,6<sup>K</sup></b>	<b>32,3<sup>M</sup></b>	<b>Total: 16 0-3-2</b>	<b>61.200</b>
5.mbr.v.e Ulvsås Zico - Ulvsås Heidi e H.G.Balder Uppf: Gabrielsson Gunnar, Ovikén Äg: Gabrielsson Gunnar & Leif <b>CC Mblå</b> , vita sidor och röda sömmar; mblå Ös <b>Micael Melander</b> (Gunnar Gabrielsson)	20: 4 0-1-0 31,6 16.500 Micael Melander Ös 20/12-2 John Östman B 27/3-3 John Östman Ös 24/4-5 John Östman Ös 16/5-5 Oskar Kylin Blom Bs 22/5-4	19: 7 0-1-1 33,1 16.700 8/2160 0 36,6 cc 21,06 25' 0 34,5 cc 88,19 30' 2 32,3 cc 25,34 30' 0 35,2g cc 45,89 30' 0 31,6 cc 34,47 30'		

**Chansvärdering: 9 - 11 - 12 - 8 - 7**

**OBS**  
OVIKENS BYGG SHOP  
0643-44 73 30  
GRANNGÅRDEN  
ETABL.1880



<b>ATG</b>		<b>V3-3</b>		<b>TRIO / TVILLING / VINNARE / PLATS</b>	
<b>OVIKEN // 39</b>		<b>Ovalla Supporterklubbs Lopp</b>			
<b>9</b>	<b>2100 M VOLTSTART</b>	3-åriga och äldre 25.001 - 75.000 kr. Körsvenskrav kat. 2. 2100 m. Voltstart. Pris: 20.000-10.000-7.500-6.000-5.000-4.000-(1.500)-(1.000) kr. Hederpris till segrande hästs ägare och körsven.			
<b>ODDS</b>	1	2	3	<b>TRIO</b>	<b>TVILLING</b>
<b>TID</b>	500 m	1000 m	1500 m	2000 m	Sista 500 m

**MADONNA MORIQUE** 2100:1 \*18,3<sup>K</sup> 18,5<sup>M</sup> Total: 12 1-0-0 44.200

4,br.s.e Quite Easy U.S. - Happy Morique e Enjoy Lavec Uppf: Sköld Ingvar, Landvetter Äg: Löfqvist Amanda, Bräcke Röd, sv.bröbst och triangel, ärmrev; röd Fredrik Jonsson (Amanda Löfqvist)	20: 9 1-0-0 18,3 31.500 Fredrik Jonsson Ös 6/4-2 Fredrik Jonsson B 14/4-1 Victor Karlsson H 27/4-6 Olle Wåjersten D 10/5-8 Olle Wåjersten B 28/5-5	19: 3 0-0-0 18,5 12.700 9/2140 5 10/2140 0 3/2140 4 7/1640 1 8/2640 0	19,0 c c 81,85 25' 20,2 c c 31,32 30' 18,6 c c 66,74 20' 18,3 c c 5,49 10' 20,0 c c 70,26 30'
---	---	--	---

**UPPER HAND** 2100:2 15,4<sup>K</sup> 17,9<sup>M</sup> Total: 10 0-1-2 35.327

7,br.v.e Intoxicated - Half Volley e Express Ride Uppf: Menhammar Stuteri AB, Ekerö Äg: Wängén AB, Alsen *Gul, blå/vitt lodrätt fält; gul Tamara Skutnabb (Jan Halberg)	20: 0 0-0-0 Tamara Skutnabb Ös 1/18-2 Felicia Wester Ös 9/18-2 John Östman B 10/18-3 Felicia Wester Ös 8/8-7 Tamara Skutnabb Ös 16/5-k	19: 1 0-0-0 500 7/2160 0 6/2160 6 3/1640 3 1/2140 d 9/2140n k	24,4g c c 43,93 25' 20,0g c c 58,73 10' 15,4 c c 51,93 30' 11,1 c c 18,64 25' 20,4 - - gdk1 -
--	---	--	---

**CHEF MADRIK (FR)** 2100:3 19,0<sup>M</sup> 17,9<sup>AM</sup> Total: 14 1-0-0 30.600

8,br.v.e The Best Madrik - Jicie de Piercla e Le Loir Uppf: Leclerc E & Hawas K, Frankrike Äg: Karlsson Kalle & Danielsson Lars-G Svart, blå/gul hängslen och revär; svart Mikael Halvarsson (Kalle Karlsson)	20: 0 0-0-0 Jan-Olof Johansson Hg 6/7-2 Ove A Lindqvist Ov 23/7-8 Ove Berglin H 25/8-6 Ulf Eriksson Rä 21/10-5 Daniel Selin Bs 5/11-7	19: 7 0-0-0 19,1 10.100 1/2060 5 5/2100 6 3/2160 0 2/2160 5 3/2160 0	19,6g c c 8,12 20' 20,8 c c 9,07 20' 19,4g c c 15,66 10' 19,4 c c 52,42 20' 19,1 c c 108,54 25'
--	--	---	---

**O.M.FLAME** 2100:4 17,0<sup>K</sup> 16,0<sup>AK</sup> \*18,1<sup>M</sup> Total: 12 1-0-2 50.900

5,br.s.e Improve Ås - Kalipso Eastwind e Dahir de Prolong Uppf: Olsson Johan, Uddevalla Äg: Ylander Marianne & Glenn, Eriksson I Mblå, vita sidor och röda sömmar; mblå Micael Melander (Ingvar Eriksson)	20: 3 0-0-0 17,0 7.000 Jan-Olof Johansson B 30/10-2 Jan-Olof Johansson Ös 17/11-5 Jimmy Dillner Ös 6/4-5 Jimmy Dillner B 14/4-3 Jan-Olof Johansson Ös 24/4-1	19: 9 1-0-2 18,1 43.900 12/1640 5 10/1640 0 2/2140 d 1/1640 6 2/2160 7	16,0a c c 43,05 30' 17,7ag c c 35,91 35' 10ag c c 111,78 25' 17,0 c c 19,66 30' 20,6g c c 37,37 25'
--	---	---	---

**I'M A HOOLIGAN** 2100:5 16,5<sup>K</sup> 17,9<sup>AM</sup> 18,3<sup>M</sup> Total: 45 0-1-3 56.000

10,br.v.e Olimede - Tiara Crik e Zoot Suit Uppf: Eriksson Christer, Ängelsberg Äg: Stall Benga Röd/svart, 4-delad, 2-delad ärm; röd Lars-Åke Svärdfeldt (Bengt E Eriksson)	20: 0 0-0-0 Clara Jonasson H 25/8-7 Lars-Åke Svärdfeldt Ös 24/9-2 Lars-Åke Svärdfeldt Ös 23/10-8 Lars-Åke Svärdfeldt Ös 1/11-5 Lars-Åke Svärdfeldt Ös 10/12-5	19: 6 0-0-0 20,2 6.000 2/1640 d 8/2140 7 8 18,6ag c c 0 20,5 c c 0 23,3a c c	25,71 10' 21,2a c c 18,83 10' 18,6ag c c 28,13 10' 20,5 c c 43,82 10' 23,3a c c 47,92 10'
---	--	---	---

**TRYTOBEATME** 2100:6 17,9<sup>M</sup> Total: 6 0-1-1 42.000

6,mbr.s.e Andover Andover - Robis Omega e Gobernador Uppf: Bergström Jenny & Håkan Äg: Nordin Göran, Njurunda Svart, blå axp. och blå/vita hängslen; blå Henrik Svensson (Göran Nordin)	20: 3 0-1-1 17,9 31.500 Henrik Svensson B 10/16-1 Mats E Djuse B 7/4-k Henrik Svensson B 14/4-1 Henrik Svensson D 1/5-8 Henrik Svensson B 8/6-6	19: 0 0-0-0 4/1640 4 3/2140 k 5/2140 3 1/2140 4 3/2140 2	22,0g c c 16,15 20' 20,6 - - gdk - 18,5 c c 24,46 30' 17,9 c c 3,47 25' 17,9 c c 12,71 30'
--	--	---	--

**EMPEROR MEARAS** 2100:7 16,2<sup>K</sup> 17,9<sup>M</sup> Total: 5 2-0-0 69.800

6,fux.v.e Love You - Overtop Kronos e Viking Kronos Uppf: Snogårps Gärd AB, Ystad Äg: Stall Kejsarstallet Svart, blått lodrätt fält; blå Ludwig Wickman (Malin Löfgren)	20: 5 2-0-0 16,2 69.800 Rikard N Skoglund Ös 12/3-2 Rikard N Skoglund Ös 6/4-2 Emilia Leo Ös 24/4-1 Per Linderoth D 1/5-3 Rikard N Skoglund B 28/5-5	19: 0 0-0-0 3/2140n 1 10/2140 1 1/2160 4 6/1640 4 11/2640 4	19,9 c c 3,80 25' 18,1 c c 2,60 25' 17,9 c c 3,06 25' 16,2 c c 3,27 25' 19,4 c c 3,30 30'
--	---	--	---

**PALABRA** 2100:8 16,2<sup>K</sup> 16,5<sup>AK</sup> 17,7<sup>M</sup> Total: 13 1-1-3 68.200

5,br.s.e Farifant - Västerbo Muscles e Muscles Yankee Uppf: Moureau Nils & Sörensen Preben Äg: Sjöberg Gunnar, Arnäsavall Grön, gult axelparti; gul Marie Sjöberg (Gunnar Sjöberg)	20: 6 0-1-0 16,2 28.000 Marie Sjöberg B 27/3-4 Marie Sjöberg D 19/4-4 Marie Sjöberg U 28/4-5 Malin Viklund Sä 19/5-7 Marie Sjöberg D 11/6-4	19: 7 1-0-3 17,7 40.200 3/2140 0 5/1640 4 1/1640 7 7/2140 2 8/1640 5	21,4g c c 33,28 30' 17,7 c c 28,33 10' 18,0a c c 12,14 25' 18,6a c c 34,45 25' 16,2 c c 74,92 20'
---	--	---	---

**SUPER HÖRSTA** 2100:9 16,5<sup>K</sup> 15,7<sup>AK</sup> 17,7<sup>M</sup> Total: 36 0-0-0 54.600

5,br.v.e Cesar Duo - Highland Queen e Fast Photo Uppf: Niemi Hilikka, Kumla Äg: Sundberg Henrik, Brunflo Blå, sv axelp och ärm, blå/vit revär; sv Jonas Johansson (Veronica Sundberg Book)	20: 8 0-0-0 18,2 7.500 Lars Erixon Ö 8/3-2 Lars Erixon Ö 17/3-5 Lars Erixon F 30/3-3 Lars Erixon L 17/5-1 Rikard N Skoglund Ös 5/6-5	19: 19 0-0-0 16,5 32.400 10/2100n 6 8/2100 0 7/2140 0 6/2180 0 1/2140 0	19,1a c c 33,26 10' 17,4a c c 136,19 25' 17,7a c c 124,37 30' 19,7 c c 38,03 10' 16,9a c c 81,78 25'
---	---	--	--

**LOVELY COIN** 2100:10 \*17,1<sup>M</sup> 18,5<sup>AK</sup> Total: 26 1-0-0 54.500

9,br.s.e Racer Bourbon - Simb Coin e Alf Palema Uppf: Gustafsson Åke & Vivan Äg: Gustafsson Åke & Vivan Röd, vitt axelparti och hängslen; röd Anders Gustafsson	20: 1 0-0-0 500 Lars J Gustafsson Ös 8/8-7 Lars J Gustafsson Ös 17/8-4 Lars J Gustafsson Ös 4/10-6 Lars J Gustafsson Ös 17/11-5 Anders Gustafsson D 11/6-8	19: 12 1-0-0 17,1 35.400 10/2160 d 9/2160 0 2/2140 0 12/1640 0 1/2140 d	10g c c 70,76 25' 18,5 c c 98,05 25' 19,5 c c 127,39 25' 18,5a c c 125,26 35' 11g c c 72,82 10'
--	---	--	---

**Chansvärdering: 7 - 6 - 8 - 1 - 4**

**Änge Ghark**  
KVALITET FRÅN JÄMTLAND

**FULL FART MED VÄSTERBO STUTERI!**

**MEDLEM I GÄVLE HÄSTÄGAREFÖRENING?**  
DÄRMED HAR DU 10% RABATT PÅ LEVANDE FÖLAVGIFTEN HOS

Walk the Walk - Pojke Kronos - Mister J.P. - Pojke Kronos - Quevert - El Mago Pellini

Naturligtvis kan då även seminera med andra färsk och frys hingstar.

Välkomna!

0224 930 54 eller 070 54 54 475

www.vastarbo.com

	Kör i lopp	Bana	2020	%	tkr	2019	%
Andersson, Jimmy H	1,2,4,6,7	B	102 17-2-10	17	665	122 15-9-12	12
Andersson, Mikael M	1,5	B	21 0-1-2	0	49	46 7-6-7	15
Berglund, Daniel	6	B	2 0-0-0	0	3	29 0-2-1	0
Björk, Jenny	5	ÖS	5 0-0-0	0	4	42 2-2-1	5
Blomqvist, Lars	8	ÖS	4 0-1-1	0	34	8 1-1-1	13
Blomqvist, Torsten	3,5	BS	19 0-1-3	0	52	42 4-2-8	10
Brandel, Johan	7	G	35 5-4-2	14	272	142 13-9-11	9
Dillner, Jimmy	4	ÖS	26 1-1-2	4	80	49 1-3-6	2
Edin, Stefan	4	D	40 2-8-5	5	288	175 10-14-17	6
Engblom, Åsa	2,6	H	22 0-2-0	0	37	34 1-0-2	3
Englund, Per	5	ÖS	2 0-0-0	0	1	10 0-1-0	0
Eriksson, Isabell	7	S	7 1-1-0	14	35	23 0-0-2	0
Eriksson, Peter	1,4,5,8	BS	98 5-6-2	5	489	265 20-28-22	8
Forsberg, Anna-Lena	5	B	35 2-1-2	6	161	82 4-6-4	5
Forsberg, Arne	5	ÖS	3 0-0-0	0	8	15 0-0-1	0
Fransson, Fredrik	1,3	BS	26 1-4-2	4	116	68 0-5-4	0
Frilén, Sofia	7	B	107 8-12-5	7	427	149 16-12-11	11
Gunnarsson, Johan	3	ÖS	0 0-0-0	0	0	8 0-1-2	0
Gustafsson, Anders	2,6,9	ÖS	3 0-0-0	0	7	16 1-1-2	6
Gärdvall, Maria	1	ÖS	3 0-0-0	0	12	0 0-0-0	0
Hafstad, Anders	1	ÖS	0 0-0-0	0	0	6 0-1-0	0
Halvarsson, Mikael	3,4,6,8,9	ÖS	23 0-0-1	0	61	44 3-5-4	7
Hansen, Brage	6	B	26 1-2-0	4	75	179 10-8-12	6
Jakobsson, Krister	4,7	BS	11 2-0-0	18	61	34 1-3-5	3
Johansson, Jan-Olof	3,4,6,8	ÖS	62 5-6-4	8	289	141 8-8-16	6
Johansson, Jonas	2,4,6,9	ÖS	37 1-2-6	3	132	64 1-5-3	2
Jonasson, Clara	3	BS	61 1-10-6	2	325	122 9-13-10	7
Jonsson, Fredrik	2,9	ÖS	13 0-1-1	0	36	32 3-3-3	9
Jonsson, Magnus O	1,2,3,4,5,8	B	45 2-4-3	4	132	136 11-16-12	8
Karlsson, Victor	2	B	42 0-1-8	0	117	100 5-3-8	5
Kylin-Blom, Wiktor	3,4,5	H	94 4-8-7	4	682	277 20-20-24	7
Lennartson, Sören	7	U	7 1-1-0	14	24	44 3-3-1	7
Lindgren, Hans	6	B	4 0-1-0	0	8	9 0-0-0	0
Lundahl, Martin	3,8	B	20 3-3-7	15	213	25 5-1-3	20
Melander, Micael	1,2,3,4,5,7,8,9	D	132 7-11-9	5	662	377 26-31-28	7
Olofsson, Karin	8	ÖS	3 0-0-0	0	2	16 2-0-1	13
Olsson, Camilla	8	ÖS	11 0-0-2	0	40	31 1-1-3	3
Olsson, Ida	7	B	33 3-6-6	9	294	34 3-5-0	9
Olsson, Kenneth	1	ÖS	2 0-0-0	0	3	1 0-0-0	0
Ramstedt, Emilia	8	ÖS	4 0-2-0	0	13	3 0-0-0	0
Rydningen, Yvonne	2,5,7	*					
Sjöberg, Marie	7,9	SÅ	5 0-0-0	0	10	4 1-0-0	25
Skoglund, Robert	1,2,3,8	B	68 5-2-6	7	358	177 17-12-15	10
Skutnabb, Tamara	7,9	ÖS	45 4-3-5	9	210	31 2-3-2	6
Svensson, Henrik	2,6,9	B	112 8-8-11	7	626	266 27-26-25	10
Svärdfeldt, Lars-Åke	1,4,5,6,7,8,9	ÖS	39 0-2-4	0	126	148 9-10-9	6
Wickman, Ludwig	3,6,9	G	138 18-15-8	13	803	99 10-8-8	10

## OVIKENS REKORDLISTA

Per 200615



## Kallblod

## 3-åriga ston

Östbygullan	e. Järvsöfaks - Gulla Jerka	060718	1.35,0 volt
Hongslo Sokka	e. Pålex K - Hongslo Tausa	070623	1.35,0 volt

## 3-åriga hingstar &amp; valacker

Tina Blessen	e. Moe Odin - Tina Mi	150721	1.29,5g volt
--------------	-----------------------	--------	--------------

## 4-åriga ston

Järvsöfjellan	e. Järvsöfaks - Fjeldars Nikita	140621	1.33,7 volt
---------------	---------------------------------	--------	-------------

## 4-åriga hingstar &amp; valacker

Joel Klipp	e. Järvsöving - Östby Lovisa	150620	1.29,7 volt
Komnes Faks	e. Järvsöfaks - Komnes Glans	080722	1.33,7 auto

## Äldre ston

Karmine	e. Marine Svarten - Kariba	050625	1.28,7 volt
Vessle Jahna	e. Troll Jahn - Vessla Elnett	080722	1.31,1 auto

## Äldre hingstar &amp; valacker

Forin Brage	e. Slogum Brage - Forini	990724	1.25,3 volt
Remelden	e. Lome Elden - Remina	140722	1.25,5 auto

## Varmblod

## 3-åriga ston

Borga E.T	e. Flirtin Man - Malegations	120720	1.18,4 volt
-----------	------------------------------	--------	-------------

## 3-åriga hingstar &amp; valacker

Dream U.N.G.	e. Dream Vacation - Special Broline	170624	1.19,0 volt
--------------	-------------------------------------	--------	-------------

## 4-åriga ston

Caribbean Blue Ås	e. Break the Bank K. - True Blue Victory	190723	1.17,5 volt
Ritas Pacemaker	e. Peace On Earth - Rita Yankee	080722	1.19,9 auto

## 4-åriga hingstar &amp; valacker

Boreas Petes	e. Triton Sund - Blue Sund	160625	1.18,0 volt
Weekend Fun	e. Jaded- Exciting	180724	1.17,0 volt

## Äldre ston

Miss Tessami	e. Spotlight Lobell - Pershika Gagn	030715	1.17,3 volt
Sweetseventeen	e. Beardmore - April Falley	140621	1.17,3 volt
Miss Tessami	e. Spotlight Lobell - Pershika Gagn	020622	1.16,5 auto

## Äldre hingstar &amp; valacker

Heart Boy Laday	e. To the Gate - Helle Damkaer	060718	1.15,1 volt
Northwood	e. Extreme Aunou - Dona Sol du Cadran	070724	1.15,1 volt
Leo on Line	e. Rite on Line - Magnolia River	160726	1.15,1 auto

**HARRY BOY-  
LÄTT SOM EN LOTT**



Åldersgräns 18 år  
Stödlinjen 020-81 92 00

V5 <b>OMSÄTTNING</b>				<b>ATT UTDELA</b>			
UTDELNING 5 RÄTT				SYSTEM			
AVD	SEGRARE	KVARVARANDE	VÄRDE	AVD	SEGRARE	KVARVARANDE	VÄRDE
1				4			
2				5			
3							

V4 <b>OMSÄTTNING</b>				<b>ATT UTDELA</b>			
UTDELNING 4 RÄTT				SYSTEM			
AVD	SEGRARE	KVARVARANDE	VÄRDE	AVD	SEGRARE	KVARVARANDE	VÄRDE
1				3			
2				4			

V3 <b>OMSÄTTNING</b>				<b>ANTAL ANDELAR</b>			
ATT UTDELA							
AVD	SEGRARE	KVARVARANDE	VÄRDE	AVD	SEGRARE	KVARVARANDE	VÄRDE
1				3			
2							

## KOMMANDE TÄVLINGSDAGAR:

SÖNDAG 28 JUNI 1:A START 14.00 || TISDAG 28 JULI 1:A START 12.20

**NUMMERBRICKSFÄRGER** Hästarnas nummerbrickor visar vilket lopp de tävlar i.

LOPP <b>1</b> GUL	LOPP <b>2</b> BLÅ	LOPP <b>3</b> RÖD	LOPP <b>4</b> GRÖN	LOPP <b>5</b> VIT	LOPP <b>6</b> SVART	LOPP <b>7</b> LJUSBRUN	LOPP <b>8</b> LILA	LOPP <b>9</b> LJUSGRÖN
-------------------------	-------------------------	-------------------------	--------------------------	-------------------------	---------------------------	------------------------------	--------------------------	------------------------------

**A-Posttidning**

Avs. TR Media AB  
Box 2073  
174 02 Sundbyberg



Tryckt hos:  
Åtta 45 Tryckeri  
Ansvarig utgivare: Patrik Nord  
Programredaktör:  
Amelia Öhrman, Mile Media

